

Einwohnergemeinde Wynigen

Budget 2020

Einwohnergemeindeversammlung
7. Dezember 2019



Inhaltsverzeichnis

0	Auf einen Blick (Management Summary)	3
1	Grundsätze Harmonisiertes Rechnungslegungsmodell 2 (HRM2)	4
1.1	Allgemeines	4
1.2	Abschreibungen	4
1.2.1	Bestehendes Verwaltungsvermögen (Übergangsbestimmungen Ziff. 4.1.1 bis 4.1.4 GV)	4
1.2.2	Sonderfälle Verwaltungsvermögen (Übergangsbestimmungen Ziff. 4.2.1 bis 4.2.3 GV)	4
1.2.3	Neues Verwaltungsvermögen	4
1.2.4	Zusätzliche Abschreibungen (Art. 84 GV)	4
1.3	Investitionsrechnung / Aktivierungsgrenze	5
2	Erläuterungen	5
2.1	Allgemeines	5
2.2	Erfolgsrechnung	5
2.2.1	Erfolgsrechnung Funktionale Gliederung	5
2.2.2	Erfolgsrechnung nach Sachgruppen	9
2.3	Investitionen	10
3	Ergebnis	11
3.1	Allgemeine Übersicht	11
3.2	Übersicht Gesamtergebnis Gemeinde	11
3.2.1	Erfolgsrechnung	11
3.2.2	Investitionsrechnung	11
3.2.3	Finanzierungsergebnis	12
3.3	Ergebnis Allgemeiner Haushalt	12
3.4	Ergebnis Spezialfinanzierung Wasser	13
3.5	Ergebnis Spezialfinanzierung Abwasser	13
3.6	Ergebnis Spezialfinanzierung Abfall, inkl. Tierkörperbeseitigung	14
4	Erfolgsrechnung, Funktionale Gliederung	14
5	Investitionsrechnung, Funktionale Gliederung	15
6	Eigenkapitalnachweis	15
6.1	Auswertungen	16
6.2	Kommentare zu den Auswertungen	16
6.2.1	Spezialfinanzierungen im Eigenkapital	16
6.2.2	Vorfinanzierungen	16
6.2.3	Finanzpolitische Reserve (zusätzliche Abschreibungen)	16
6.2.4	Neubewertungsreserve Finanzvermögen	16
6.2.5	Bilanzüberschuss / -fehlbetrag	17
7	Ausblick Finanzplan 2020 - 2024	17
8	Antrag des Gemeinderates	18
9	Beschluss der Gemeindeversammlung	18
10	Erfolgsrechnung nach Funktionen	19
11	Erfolgsrechnung nach Sachgruppen	58
12	Investitionsrechnung nach Funktionen	77
13	Investitionsrechnung nach Sachgruppen	82

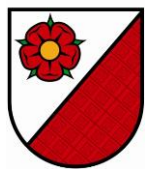

Einwohnergemeinde Wynigen

Vorbericht Budget 2020

Nach HRM2

(gemäss Art. 29 Direktionsverordnung über den Finanzhaushalt der Gemeinden FHDV [BSIG 170.511])

0 Auf einen Blick (*Management Summary*)

Der **Gesamthaushalt** schliesst mit einem Defizit von CHF 775'170 ab. Im **Allgemeinen Haushalt** wird ein Defizit von CHF 764'310 ausgewiesen, die gebührenfinanzierten **Spezialfinanzierungen** schliessen mit einem Defizit von CHF 10'860 ab.

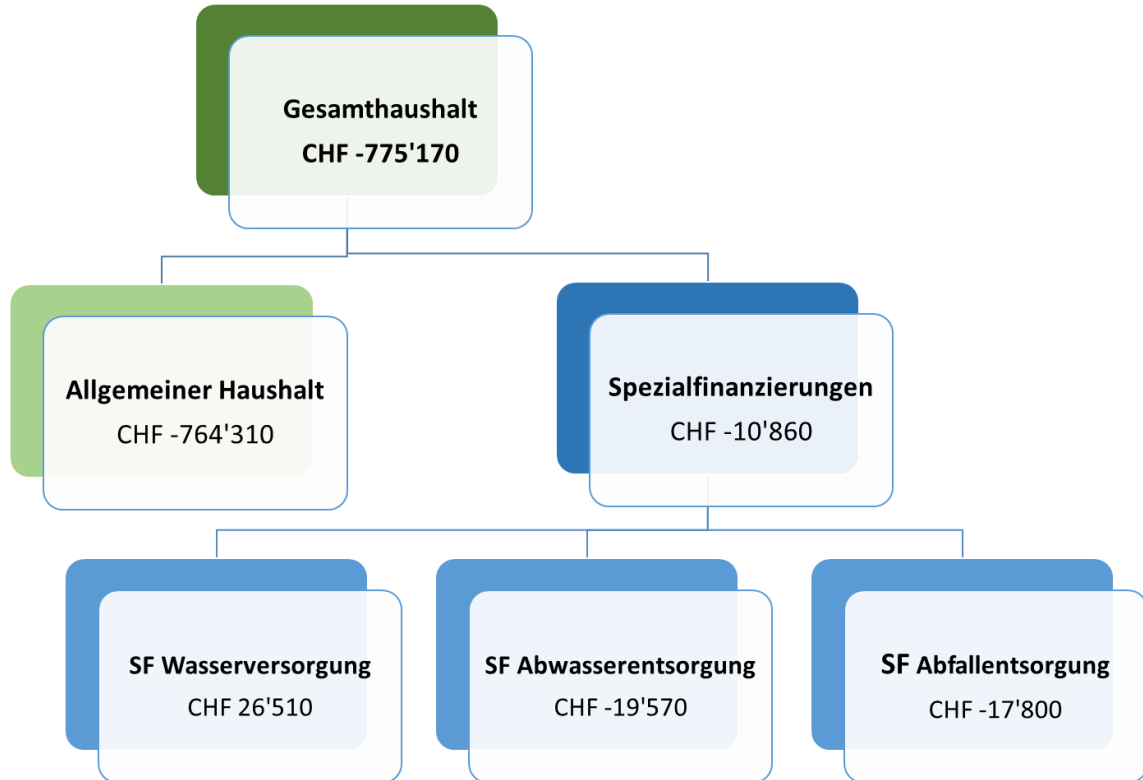

Die wichtigsten Eckdaten zum Budget 2020

Gemeindesteuieranlage	1.70 (<i>unverändert</i>)	
Liegenschaftssteuer	1.0 ‰ der amtlichen Werte (<i>unverändert</i>)	
Steueranlagezehntel	rund CHF 219'000.00	
Massgebliches Eigenkapital	CHF 5'190'812.64	(Stand per 31.12.2018)
davon Bilanzüberschuss	CHF 3'400'680.71	
finanzpolitische Reserve	CHF 1'177'338.60	
Neubewertungsreserve	CHF 612'793.33	
Finanzverbindlichkeiten	CHF 694'000.00	(voraussichtlicher Stand per 31.12.2019)
Ergebnis	CHF 775'170.00	Defizit
Aktivierungsgrenze ab 01.01.2019	CHF 50'000.00	Allgemeiner Haushalt
	CHF 10'000.00	Spezialfinanzierungen Wasser, Abwasser, Abfall

Übersicht über die wichtigsten Abgaben und Gebühren

Wassergrundgebühr	CHF 150.00 *	pro Gebäude und Wohnung (bisher 185.00)
Wasserverbrauchsgebühr	CHF 1.15 *	pro m3 Wasserbezug (unverändert)
Abwassergrundgebühr	CHF 160.00 *	pro Gebäude und Wohnung (bisher 200.00)
Abwasserverbrauchsgebühr	CHF 1.20 *	pro m3 Abwasser (unverändert)
Kehrichtgrundgebühr	CHF 32.30 **	pro steuerpflichtige Person (unverändert)
Tierkörperbeseitigung	CHF 30.00 *	Tierkörper, Grundgebühr je Viehhalter
	CHF 6.50 *	Tierkörper, Gebühr je DGVE
* <i>exkl. MWST</i>		
** <i>inkl. MWST</i>		
Wehrdienstersatzabgabe	7,5 % der Staatssteuern, höchstens CHF 450.00	(unverändert)
Hundetaxe	CHF 40.00	pro Hund (unverändert)

1 Grundsätze Harmonisiertes Rechnungslegungsmodell 2 (HRM2)

1.1 Allgemeines

Das Budget 2020 wurde nach dem Rechnungslegungsmodell HRM2, gemäss Art. 70 Gemeindegesetz (GG, BSG 170.11), erstellt.

1.2 Abschreibungen

1.2.1 Bestehendes Verwaltungsvermögen (Übergangsbestimmungen Ziff. 4.1.1 bis 4.1.4 GV)

Das bestehende Verwaltungsvermögen Allgemeiner Haushalt wurde per 01.01.2016 CHF 2'542'092 zu Buchwerten ins HRM2 übernommen. Die Abschreibungsdauer von 12 Jahren, Abschreibungssatz 8,33 %, wurde an der Gemeindeversammlung vom 5. Dezember 2015 genehmigt. Die linearen Abschreibungen des Allgemeinen Haushaltes betragen somit jährlich CHF 211'841.

1.2.2 Sonderfälle Verwaltungsvermögen (Übergangsbestimmungen Ziff. 4.2.1 bis 4.2.3 GV)

Das Verwaltungsvermögen der Abwasserentsorgung war per 01.01.2016 abgeschrieben. Das Verwaltungsvermögen Wasser hat per 01.01.2016 CHF 1'284'280.95 betragen und kann zu maximal der Höhe der Einlage in die Spezialfinanzierung im Jahr vor der Einführung linear abgeschrieben werden. Würde der Bestand der Spezialfinanzierung Werterhalt aufgrund gleichzeitig vorzunehmender Abschreibungen auf Neuinvestitionen negativ, wird die Abschreibung im betroffenen Jahr entsprechend vermindert; die maximale Abschreibung bestehendes Verwaltungsvermögen HRM1 und neues Verwaltungsvermögen HRM2 Wasser beträgt total CHF 74'630.00.

1.2.3 Neues Verwaltungsvermögen

Im Budget 2020 werden die ordentlichen Abschreibungen nach Anlagekategorien und Nutzungsdauer (gemäss Anhang 2 GV) der neuen, d.h. nach Einführung von HRM2 erstellten Vermögenswerte berechnet. Die Abschreibungen erfolgen linear nach Nutzungsdauer.

1.2.4 Zusätzliche Abschreibungen (Art. 84 GV)

Zusätzliche Abschreibungen werden vorgenommen, wenn im Rechnungsjahr

- in der Erfolgsrechnung ein Ertragsüberschuss ausgewiesen wird **und**
- die ordentlichen Abschreibungen kleiner als die Nettoinvestitionen sind.

Zusätzliche Abschreibungen sind zu budgetieren.

1.3 Investitionsrechnung / Aktivierungsgrenze

Der Gemeinderat belastet einzelne Investitionen bis zum Betrag von **CHF 50'000.00** (ab 01.01.2019) der Erfolgsrechnung. In den spezialfinanzierten Bereichen Wasser, Abwasser und Abfall beträgt die Aktivierungsgrenze **CHF 10'000.00** (ab 01.01.2019). Er verfolgt dabei eine konstante Praxis. Gemäss Art. 79a GV beträgt die maximale Aktivierungsgrenze für Gemeinden von 1'000 bis 5'000 Einwohner derzeit CHF 50'000.

2 Erläuterungen

2.1 Allgemeines

Das zu erwartende Gesamtergebnis 2020 schliesst gegenüber dem Budget 2019 um CHF 114'730.00 schlechter ab, gegenüber der Jahresrechnung 2018 weist das Budget 2020 eine Verschlechterung von CHF 775'276.84 aus.

Gemäss Gemeindegesetz ist das Budget so zu gestalten, dass der Finanzhaushalt ausgeglichen ist. Ein Defizit der Erfolgsrechnung kann budgetiert werden, wenn es durch einen Bilanzüberschuss gedeckt ist. Mittelfristig werden ausgeglichene Erfolgsrechnungen angestrebt; für die kommenden Jahre werden aber bewusst Aufwandüberschüsse in Kauf genommen, um das massgebliche Eigenkapital (bestehend aus finanzpolitischer Reserve, Neubewertungsreserve und Bilanzüberschuss) dadurch abzubauen. Dies soll einerseits aufgrund einer Senkung der Steueranlage, andererseits aufgrund der Erhöhung der Aktivierungsgrenze erfolgen.

Die Beiträge an die Lehrerbesoldung wurden basierend auf den durch die Schulleitung der Schule Wynigen-Seeberg ermittelten Vollzeiteneinheiten (VZE) und den voraussichtlichen Schülerzahlen mit dem Kalkulationstools NFV der Erziehungsdirektion berechnet. Eine gewisse Ungenauigkeit liegt in der Entwicklung der Schülerzahlen (Schuljahr 2020/21), sowie in der Unsicherheit bezüglich Kostenentwicklung aufgrund des Lehrplanes 21.

Im Budget 2020 ist die Schulsozialarbeit berücksichtigt, welche der Gemeindeversammlung in einem separaten Traktandum zur Genehmigung vorgelegt wird.

Wird der Einführung der Schulsozialarbeit zugestimmt, entstehen **neue jährlich wiederkehrende Ausgaben**, welche der Gemeindeversammlung zusammen mit dem Budget 2020 zur Genehmigung vorgelegt werden.

CHF 40'000.00 Nettoanteil der Gemeinde Wynigen (Honorare abzüglich Anteil der Vertragsgemeinden)

2.2 Erfolgsrechnung

2.2.1 Erfolgsrechnung Funktionale Gliederung

	Budget 2020		Budget 2019		Rechnung 2018	
	Aufwand	Ertrag	Aufwand	Ertrag	Aufwand	Ertrag
0 Allgemeine Verwaltung	1'332'100.00	374'500.00	1'360'450.00	354'190.00	1'229'603.13	382'937.74
Nettoaufwand		957'600.00		1'006'260.00		846'665.39

Der **Nettoaufwand reduziert** sich gegenüber dem Budget 2019 um CHF48'660.00, gegenüber der Jahresrechnung 2018 erhöht sich der Nettoaufwand um CHF 110'934.61.

0120 Exekutive CHF -35'000 Wegfall Restaurierung historischer Bücher 2019 (Auflage Regierungsstatthalter)

0220 übrige allgemeine Dienste CHF 11'000 Weiterbildung Gemeindepersonal

	CHF 30'000 Updates der EDV-Programme im 2-Jahres Rhythmus, CHF 34'000 einmalige zusätzliche Löhne für Abbau der Langzeitkonten und Ferien
	CHF -49'000 Auflösung Rückstellungen für Abbau Langzeitkonten und Ferien
	CHF 29'000 Höhere Lohnkosten für bewilligte Stellen ab 1.1.2020
0290 Verwaltungsliegenschaften	CHF -28'000 Wegfall höherer Aufwand für Unterhaltsarbeiten 2019
0291 Uhlmannhaus	CHF -49'500 Nettoaufwand Wegfall Sanierung / Umnutzung Hauswarts- wohnung 2019, mit entsprechendem Leerstand und tieferen Mietzinseinnahmen

	Budget 2020		Budget 2019		Rechnung 2018	
	Aufwand	Ertrag	Aufwand	Ertrag	Aufwand	Ertrag
1 Öffentliche Ordnung und Sicherheit, Verteidigung	682'200.00	606'500.00	607'400.00	583'100.00	445'254.85	446'468.34
Nettoaufwand		75'700.00		24'300.00		
Nettoertrag					1'213.49	

Der **Nettoaufwand erhöht** sich gegenüber dem Budget 2019 um CHF 51'400.00, gegenüber der Jahresrechnung 2018 um CHF 76'913.49.

1500 Feuerwehr	Aufwandüberschuss CHF 43'100 (Budget 2019 CHF 21'900, Rechnung 2018 Ertragsüberschuss CHF 11'977.25), neu wird Ergebnis über Sachgruppen 3510/4510, gemäss kantonalen Vorgaben gebucht
----------------	--

	Budget 2020		Budget 2019		Rechnung 2018	
	Aufwand	Ertrag	Aufwand	Ertrag	Aufwand	Ertrag
2 Bildung	3'751'130.00	1'854'750.00	3'552'280.00	1'727'850.00	3'236'771.15	1'679'881.90
Nettoaufwand		1'896'380.00		1'824'430.00		1'556'889.25

Der **Nettoaufwand erhöht** sich gegenüber dem Budget 2019 um CHF 71'950.00, gegenüber der Jahresrechnung 2018 um CHF 339'490.75.

21 Obligatorische Schule	Zunahme Lastenausgleich Gehaltskosten Lehrpersonen (<i>Besoldung durch Kanton</i>) aufgrund höherer Schülerzahlen und dadurch notwendige höhere Schulpensen.
2197 Schulsozialdienst	Einführung Schulsozialarbeit mit einer Pilotphase von 3 Jahren, danach eventuelle definitive Einführung mit jährlich wiederkehrenden Nettokosten von CHF 40'000.

	Budget 2020		Budget 2019		Rechnung 2018	
	Aufwand	Ertrag	Aufwand	Ertrag	Aufwand	Ertrag
3 Kultur, Sport und Freizeit, Kirche	83'400.00	9'500.00	88'650.00	8'800.00	70'799.20	9'437.30
Nettoaufwand		73'900.00		79'850.00		61'361.90

Der **Nettoaufwand reduziert** sich gegenüber dem Budget 2019 um CHF 5'950.00, gegenüber der Jahresrechnung 2018 erhöht sich der Nettoaufwand um CHF 12'538.10.

3210 Bibliotheken	Wegfall Zusatzaufwand für Projekte wie z.B. Digitalisierung.
3290 Übrige Kultur	Kosten für Jungbürgerfeier, Bundesfeier, Neuzuzügeranlass, Geburtstagskonzert usw.
3420 Freizeit	Im Jahr 2020 soll nach Möglichkeit der Anlass "Wynigen bewegt" stattfinden.

	Budget 2020		Budget 2019		Rechnung 2018	
	Aufwand	Ertrag	Aufwand	Ertrag	Aufwand	Ertrag
4 Gesundheit	19'220.00	2'800.00	16'770.00	2'800.00	10'625.25	1'404.00
Nettoaufwand		16'420.00		13'970.00		9'221.25

Der **Nettoaufwand erhöht** sich gegenüber dem Budget 2019 um CHF 2'450.00, gegenüber der Jahresrechnung 2018 um CHF 7'198.75.

- 433 Schulgesundheitsdienst Schulärztliche und Schulzahnärztliche Untersuchungen, Nettoaufwand CHF 11'750 (Budget 2019 CHF 10'800, Rechnung 2018 CHF 7'680)
- 4900 übriges Gesundheitswesen Kosten für Anschaffung neuer AED-Kasten inkl. Heizung.

	Budget 2020		Budget 2019		Rechnung 2018	
	Aufwand	Ertrag	Aufwand	Ertrag	Aufwand	Ertrag
5 Soziale Sicherheit	5'209'390.00	3'514'820.00	5'072'000.00	3'403'170.00	5'036'935.33	3'422'096.32
Nettoaufwand		1'694'570.00		1'668'830.00		1'614'839.01

Der **Nettoaufwand erhöht** sich gegenüber dem Budget 2019 um CHF 25'740.00, gegenüber der Jahresrechnung 2018 um CHF 79'730.99.

- 5320 Ergänzungsleistungen AHV/IV CHF 485'800 Gemeindeanteil Lastenausgleich Ergänzungsleistungen (Budget 2019 CHF 478'000, Rechnung 2018 CHF 448'824)
- 5600 Soziales Wohnungswesen (Junkerhuus) CHF 19'050 Ertragsüberschuss, Einlage in Legat Junker-Flückiger, Fuhrer und Joss
- 57 Sozialhilfe und Asylwesen CHF 1'084'500 Nettoaufwand (Budget 2019 CHF 1'029'700, Rechnung 2018 CHF 1'172'020.25)
- 5790 Sozialhilfe Beiträge an Sozialdienst Oesch-Emme für nicht lastenausgleichsberichtigte Kosten CHF 58'000 (Budget 2019 CHF 48'700, Rechnung 2018 CHF 67'819.80)
- 5799 Lastenausgleich Sozialhilfe CHF 1'094'600 Lastenausgleich Sozialhilfe (Budget 2019 CHF 1'082'500, Rechnung 2018 CHF 1'051'142.15)

	Budget 2020		Budget 2019		Rechnung 2018	
	Aufwand	Ertrag	Aufwand	Ertrag	Aufwand	Ertrag
6 Verkehr und Nachrichtenübermittlung	833'290.00	166'050.00	900'640.00	212'800.00	774'313.65	170'839.80
Nettoaufwand		667'240.00		687'840.00		603'473.85

Der **Nettoaufwand reduziert** sich gegenüber dem Budget 2019 um CHF 20'600.00, gegenüber der Jahresrechnung 2018 erhöht sich der Nettoaufwand um CHF 63'766.15.

- 6150 Gemeindestrassen Tiefere Personalkosten infolge Personalwechsel, tiefere Aufwand für den Winterdienst.
- 6290 Öffentlicher Verkehr Nettoaufwand für SBB Tageskarten CHF 6'000 (Budget 2019 CHF 3'000, Rechnung 2018 CHF 7'314)
- 6291 Gemeindeanteil Öffentlicher Verkehr CHF 166'000 Gemeindeanteil Lastenausgleich ÖV (Budget 2019 CHF 161'000, Rechnung 2018 CHF 151'956)

	Budget 2020		Budget 2019		Rechnung 2018	
	Aufwand	Ertrag	Aufwand	Ertrag	Aufwand	Ertrag
7 Umweltschutz und Raumordnung	1'046'810.00	832'260.00	1'024'370.00	829'770.00	1'012'131.46	845'915.96
Nettoaufwand		214'550.00		194'600.00		166'215.50

Der **Nettoaufwand erhöht** sich gegenüber dem Budget 2019 um CHF 19'950.00, gegenüber der Jahresrechnung 2018 um CHF 48'334.50.

7101 Wasserversorgung	CHF 26'510 Ertragsüberschuss (Budget 2019 CHF 32'110, Rechnung 2018 CHF 54'163.05)
7201 Abwasserentsorgung	CHF 19'570 Aufwandüberschuss (Budget 2019 CHF 5'330 Ertragsüberschuss, Rechnung 2018 CHF 28'536.25 Ertragsüberschuss)
7300 Tierkörperbeseitigung	CHF 2'000 Aufwandüberschuss (Budget 2019 CHF 1'750 Ertragsüberschuss)
7301 Abfallentsorgung	CHF 15'800 Aufwandüberschuss (Budget 2019 CHF 6'100 Ertragsüberschuss, Rechnung 2018 CHF 2'361.76 Ertragsüberschuss)
7410 Gewässerverbauungen	Nettoaufwand von CHF 67'700 (Budget 2019 CHF 55'000, Rechnung 2018 CHF 68'862.35)
7710 Friedhof und Bestattung	Unterhalt Hochbauten, Gebäude CHF 36'000 (Budget 2019 CHF 30'000, Rechnung 2018 CHF 22'325.25)
7792 Hundetoiletten	Nettoaufwand CHF 4'700 (Budget 2019 CHF 3'100, Rechnung 2018 CHF 6'187.40)
7900 Raumordnung allgemein	Nettoaufwand CHF 31'600 (Budget 2019 CHF 25'000, Rechnung 2018 CHF 4'801.70), Überarbeitung ÜO Sonnhalde, Ortsplanungsrevision

	Budget 2020		Budget 2019		Rechnung 2018	
	Aufwand	Ertrag	Aufwand	Ertrag	Aufwand	Ertrag
8 Volkswirtschaft	92'750.00	140'400.00	49'900.00	116'000.00	33'253.25	117'272.75
Nettoertrag	47'650.00		66'100.00		84'019.50	

Der **Nettoertrag reduziert** sich gegenüber dem Budget 2019 um CHF 18'450.00, gegenüber der Jahresrechnung 2018 um CHF 36'369.50.

8200 Forstwirtschaft	CHF 20'000 Nettoaufwand für Schutzwaldprojekt Chappelbad
8900 Kiesgrube Häusern	Aufwandüberschuss CHF 3'550 (Budget 2019 CHF 750, Rechnung 2018 CHF 4'391.30)

	Budget 2020		Budget 2019		Rechnung 2018	
	Aufwand	Ertrag	Aufwand	Ertrag	Aufwand	Ertrag
9 Finanzen und Steuern	726'900.00	6'275'610.00	644'700.00	6'078'680.00	826'229.74	5'599'662.90
Nettoertrag	5'548'710.00		5'433'980.00		4'773'433.16	

Der **Nettoertrag erhöht** sich gegenüber dem Budget 2019 um CHF 114'730.00, gegenüber der Jahresrechnung 2018 um CHF 775'276.84.

9100 Allgemeine Gemeindesteuern	Nettoertrag CHF 3'718'200 (Budget 2019 CHF 3'666'000, Rechnung 2018 CHF 3'695'467.30)
9101 Sondersteuern	Nettoertrag CHF 119'900 (Budget 2019 CHF 98'900, Rechnung 2018 CHF 140'267.90)
9102 Liegenschaftssteuern	Nettoertrag CHF 271'950 (Budget 2019 CHF 269'500, Rechnung 2018 CHF 272'149.12)
9300 Finanz- und Lastenausgleich	CHF 385'700 Lastenausgleich Neue Aufgabenteilung (<i>Abnahme 0,6 %</i>) CHF 263'900 Finanzausgleich Mindestausstattung (<i>Abnahme 8.4 %</i>) CHF 407'000 Finanzausgleich geo-topo Zuschuss (<i>Abnahme 1,2 %</i>) CHF 14'300 Finanzausgleich sozio-demo Zuschuss (<i>Abnahme 1,4 %</i>) CHF 603'000 Finanzausgleich Disparitätenabbau (<i>Abnahme 0,7 %</i>)
9610 Zinsen	Nettoaufwand CHF 4'700 (Budget 2019 CHF 8'900, Rechnung 2018 CHF 6'657)
9630 Liegenschaften des Finanzvermögens	Nettoaufwand CHF 57'150 (Budget 2019 Nettoertrag CHF 21'690, Rechnung 2018 Nettoertrag CHF 21'090.80); aufgrund Sanierung Wohnung 2. OG Verwaltungsgebäude.
9900 Nicht aufgeteilte Posten	Planmässige Abschreibungen altes Verwaltungsvermögen CHF 199'500 (Budget 2019 CHF 198'900, Rechnung 2018 CHF 199'575)

2.2.2 Erfolgsrechnung nach Sachgruppen

	Budget 2020		Budget 2019		Rechnung 2018	
	Aufwand	Ertrag	Aufwand	Ertrag	Aufwand	Ertrag
3 Aufwand	13'750'680.00		13'271'870.00		12'590'855.95	
30 Personalaufwand	2'465'200.00		2'311'800.00		2'312'631.35	
31 Sach- und übriger Betriebsaufwand	2'618'890.00		2'433'210.00		2'030'348.15	
33 Abschreibungen Verwaltungsvermögen	545'700.00		588'830.00		485'950.10	
34 Finanzaufwand	25'000.00		27'080.00		25'998.50	
35 Einlagen in Fonds und Spezialfinanzierungen	195'200.00		178'850.00		206'215.00	
36 Transferaufwand	7'813'290.00		7'651'580.00		7'278'509.10	
37 Durchlaufende Beiträge	650.00					
28 Ausserordentlicher Aufwand					177'669.40	
39 Interne Verrechnungen	86'750.00		80'520.00		73'534.35	

30 Personalaufwand Die Ausgangslage bildet der Personalaufwand Stand Juni 2019. Für die Budgetierung wurde ein Wachstum der Personalkosten von 1 % angenommen. Die bereits bekannten zusätzlichen Personalkosten (u.a. Aushilfen für Abbau Langzeitkonten, Pensenerhöhungen Sozialdienst Oesch-Emme) sind berücksichtigt.

31 Sachaufwand Aufgrund der neuen Aktivierungsgrenze ab 1.1.2019 werden Anschaffungen für CHF 115'000 direkt der Erfolgsrechnung belastet. Ebenfalls höhere Kosten resultieren im Bereich Bildung, einerseits aufgrund des Lehrplanes 21, andererseits aufgrund der höheren Schülerzahlen.

	Budget 2020		Budget 2019		Rechnung 2018	
	Aufwand	Ertrag	Aufwand	Ertrag	Aufwand	Ertrag
4 Ertrag		12'975'510.00		12'690'970.00		12'675'917.01
40 Fiskalertrag		4'239'000.00		4'134'000.00		4'224'774.15
41 Regalien und Konzessionen		97'000.00		90'000.00		96'049.00
42 Entgelte		1'907'450.00		1'970'600.00		2'306'978.53
43 Verschiedene Erträge		800.00		300.00		650.00
44 Finanzertrag		329'400.00		304'080.00		324'537.30
45 Entnahmen Fonds u. Spezialfinanzierungen		133'350.00		104'210.00		93'678.85
46 Transferertrag		6'181'110.00		6'007'260.00		5'555'714.83
47 Durchlaufende Beiträge		650.00				
49 Interne Verrechnungen		86'750.00		80'520.00		73'534.35

Die Grundlage für die Budgetierung des Steuerertrages bilden die Prognosedaten der Kantonalen Planungsgruppe Bern, KPG, und der Steuerverwaltung Bern. Aufgrund der Teuerung und des Bevölkerungswachstums resultiert eine Zunahme gegenüber dem Budget 2019 von CHF 105'000 und gegenüber der Rechnung 2018 von rund CHF 14'225. Ein Steueranlagezehntel beträgt rund CHF 219'000.

Natürliche Personen

4000 Einkommenssteuern CHF 3'218'000 (Budget 2019 CHF 3'121'500, Rechnung 2018 CHF 3'210'415.25)

4001 Vermögenssteuern CHF 256'700 (Budget 2019 CHF 268'000, Rechnung 2018 CHF 262'294.60)

Juristische Personen

4010 Gewinnsteuern CHF 235'000 (Budget 2019 CHF 251'000, Rechnung 2018 CHF 202'448.60)

4011 Kapitalsteuern CHF 7'500 (Budget 2019 CHF 10'500, Rechnung 2018 CHF 7'546.75)

4021 Liegenschaftssteuern CHF 275'000 (Budget 2019 CHF 275'000, Rechnung 2018 CHF 272'157.10)

2.3 Investitionen

Es sind Nettoinvestitionen von CHF 1'104'000.00 geplant, davon entfallen auf den Allgemeinen Haushalt CHF 734'000.00 und auf die Spezialfinanzierungen CHF 370'000.00.

Übersicht über die wesentlichsten Nettoinvestitionen

Allgemeiner Haushalt

CHF	80'000.00	Verwaltungsgebäude; Sanierung Liftanlage
CHF	125'000.00	Turnhalle Dorf; Sanierung Hauswirtschaftsküche
CHF	200'000.00	Gemeindestrasse Rüedisbach; Abzweigung Hursthaus-Brechershäusern
CHF	160'000.00	Gemeindestrasse; Abzweigung Haselmatt - Beerigütsch - Hinter Breitslohn

Abwasserentsorgung

CHF	300'000.00	Abwassererschliessung Hofholz; Erstellung Pumpleitung
CHF	50'000.00	Werterhaltinvestitionen

3 Ergebnis

3.1 Allgemeine Übersicht

		Budget 2020	Budget 2019	Rechnung 2018
Jahresergebnis ER Gesamthaushalt	SG 90	-775'170.00	-580'900.00	85'061.06
Jahresergebnis ER Allgemeiner Haushalt	SG 900	-764'310.00	-626'190.00	0.00
Jahresergebnis Spezialfinanzierungen	SG 901	-10'860.00	45'290.00	85'061.06
Steuerertrag natürliche Personen	SG 400	3'500'700.00	3'415'000.00	3'514'567.70
Steuerertrag juristische Personen	SG 401	242'500.00	261'000.00	209'995.35
Liegenschaftssteuer	SG 4021	275'000.00	275'000.00	272'157.10
Nettoinvestitionen	SG 69-SG 59	1'104'000.00	1'271'000.00	1'355'931.05

3.2 Übersicht Gesamtergebnis Gemeinde

3.2.1 Erfolgsrechnung

	Budget 2020	Budget 2019	Rechnung 2018
Erfolgsrechnung			
Betrieblicher Aufwand	13'638'930.00	13'164'270.00	12'313'653.70
Betrieblicher Ertrag	12'559'360.00	12'306'370.00	12'277'845.36
Ergebnis aus betrieblicher Tätigkeit	-1'076'570.00	-857'900.00	-35'808.34
Finanzaufwand	25'000.00	27'150.00	25'998.50
Finanzertrag	329'400.00	304'150.00	324'537.30
Ergebnis aus Finanzierung	304'400.00	277'000.00	298'538.80
Operatives Ergebnis	-775'170.00	-580'900.00	262'730.46
Ausserordentlicher Aufwand	0.00	0.00	177'669.40
Ausserordentlicher Ertrag	0.00	0.00	0.00
Ausserordentliches Ergebnis	0.00	0.00	-177'669.40
Gesamtergebnis Erfolgsrechnung	-775'170.00	-580'900.00	85'061.06

3.2.2 Investitionsrechnung

	Budget 2020	Budget 2019	Rechnung 2018
Gesamthaushalt			
Investitionsrechnung			
Investitionsausgaben	1'379'000.00	1'471'000.00	1'538'065.85
Investitionseinnahmen	275'000.00	20'000.00	182'134.80
Ergebnis Investitionsrechnung	-1'104'000.00	-1'271'000.00	-1'355'931.05

3.2.3 Finanzierungsergebnis

	Budget 2020	Budget 2019	Rechnung 2018
Finanzierungsergebnis			
Selbstfinanzierung			
Gesamtergebnis Erfolgsrechnung	-775'170.00	-580'900.00	85'061.06
Abschreibungen Verwaltungsvermögen	545'700.00	588'830.00	485'950.10
Einlagen Fonds u. Spezialfinanzierungen	195'200.00	178'850.00	206'215.00
Entnahmen Fonds u. Spezialfinanzierungen	-133'350.00	104'210.00	-93'678.85
Wertberichtigungen Darlehen VV	0.00	0.00	0.00
Wertberichtigungen Beteiligungen VV	0.00	0.00	0.00
Abschreibungen Investitionsbeiträge	0.00	0.00	0.00
Zusätzliche Abschreibungen	0.00	0.00	0.00
Einlagen in das Eigenkapital	0.00	0.00	177'669.40
Entnahmen aus dem Eigenkapital	0.00	0.00	0.00
Selbstfinanzierung	-167'620.00	82'570.00	861'216.71
Nettoinvestitionen			
Ergebnis Investitionsrechnung	-1'104'000.00	-1'271'000.00	-1'355'931.05
Finanzierungsergebnis	-1'271'620.00	-1'188'430.00	-494'714.34
<i>(+ = Finanzierungsüberschuss / - = Finanzierungsfehlbetrag)</i>			

3.3 Ergebnis Allgemeiner Haushalt

	Budget 2020	Budget 2019	Rechnung 2018
Erfolgsrechnung			
Betrieblicher Aufwand	12'952'980.00	12'487'890.00	11'645'203.65
Betrieblicher Ertrag	11'885'420.00	11'585'900.00	11'525'469.05
Ergebnis aus betrieblicher Tätigkeit	-1'067'560.00	-901'990.00	-119'734.60
Finanzaufwand	24'350.00	26'480.00	25'365.85
Finanzertrag	327'600.00	302'280.00	322'769.85
Ergebnis aus Finanzierung	303'250.00	275'800.00	297'404.00
Operatives Ergebnis	-764'310.00	-626'190.00	177'669.40
Ausserordentlicher Aufwand	0.00	0.00	177'669.40
Ausserordentlicher Ertrag	0.00	0.00	0.00
Ausserordentliches Ergebnis	0.00	0.00	-177'669.40
Gesamtergebnis Erfolgsrechnung	-764'310.00	-626'190.00	0.00

3.4 Ergebnis Spezialfinanzierung Wasser

	Budget 2020	Budget 2019	Rechnung 2018
Erfolgsrechnung			
Betrieblicher Aufwand	197'950.00	209'230.00	190'646.65
Betrieblicher Ertrag	224'860.00	241'690.00	245'187.45
Ergebnis aus betrieblicher Tätigkeit	26'910.00	32'460.00	54'540.80
Finanzaufwand	400.00	350.00	377.75
Finanzertrag	0.00	0.00	0.00
Ergebnis aus Finanzierung	-400.00	-350.00	-377.75
Operatives Ergebnis	26'510.00	32'110.00	54'163.05
Ausserordentlicher Aufwand	0.00	0.00	0.00
Ausserordentlicher Ertrag	0.00	0.00	0.00
Ausserordentliches Ergebnis	0.00	0.00	0.00
Gesamtergebnis Erfolgsrechnung	26'510.00	32'110.00	54'163.05

3.5 Ergebnis Spezialfinanzierung Abwasser

	Budget 2020	Budget 2019	Rechnung 2018
Erfolgsrechnung			
Betrieblicher Aufwand	255'350.00	246'450.00	244'627.65
Betrieblicher Ertrag	234'080.00	250'080.00	271'505.05
Ergebnis aus betrieblicher Tätigkeit	-21'270.00	3'630.00	26'877.40
Finanzaufwand	0.00	0.00	0.00
Finanzertrag	1'700.00	1'700.00	1'658.85
Ergebnis aus Finanzierung	1'700.00	1'700.00	1'658.85
Operatives Ergebnis	-19'570.00	5'330.00	28'536.25
Ausserordentlicher Aufwand	0.00	0.00	0.00
Ausserordentlicher Ertrag	0.00	0.00	0.00
Ausserordentliches Ergebnis	0.00	0.00	0.00
Gesamtergebnis Erfolgsrechnung	-19'570.00	5'330.00	28'536.25

3.6 Ergebnis Spezialfinanzierung Abfall, inkl. Tierkörperbeseitigung

	Budget 2020	Budget 2019	Rechnung 2018
Erfolgsrechnung			
Betrieblicher Aufwand	232'650.00	220'700.00	233'175.75
Betrieblicher Ertrag	215'000.00	228'700.00	235'683.81
Ergebnis aus betrieblicher Tätigkeit	-17'650.00	8'000.00	2'508.06
Finanzaufwand	250.00	250.00	254.90
Finanzertrag	100.00	100.00	108.60
Ergebnis aus Finanzierung	-150.00	-150.00	-146.30
Operatives Ergebnis	-17'800.00	7'850.00	2'361.76
Ausserordentlicher Aufwand	0.00	0.00	0.00
Ausserordentlicher Ertrag	0.00	0.00	0.00
Ausserordentliches Ergebnis	0.00	0.00	0.00
Gesamtergebnis Erfolgsrechnung	-17'800.00	7'850.00	2'361.76

4 Erfolgsrechnung, Funktionale Gliederung

	Budget 2020		Budget 2019		Rechnung 2018	
	Aufwand	Ertrag	Aufwand	Ertrag	Aufwand	Ertrag
ERFOLGSRECHNUNG	13'777'190.00	13'777'190.00	13'317'160.00	13'317'160.00	12'675'917.01	12'675'917.01
0 Allgemeine Verwaltung	1'332'100.00	374'500.00	1'360'450.00	354'190.00	1'229'603.13	382'937.74
Nettoaufwand		657'600.00		1'006'260.00		846'665.39
1 Öffentliche Ordnung und Sicherheit, Verteidigung	682'200.00	606'500.00	607'400.00	583'100.00	445'254.85	446'468.34
Nettoaufwand		75'700.00		24'300.00		
Nettoertrag					1'213.49	
2 Bildung	3'751'130.00	1'854'750.00	3'552'280.00	1'727'850.00	3'236'771.15	1'679'881.90
Nettoaufwand		1'896'380.00		1'824'430.00		1'556'889.25
3 Kultur, Sport und Freizeit, Kirche	83'400.00	9'500.00	88'650.00	8'800.00	70'799.20	9'437.30
Nettoaufwand		73'900.00		79'850.00		61'361.90
4 Gesundheit	19'220.00	2'800.00	16'770.00	2'800.00	10'625.25	1'404.00
Nettoaufwand		16'420.00		13'970.00		9'221.25
5 Soziale Sicherheit	5'209'390.00	3'514'820.00	5'072'000.00	3'403'170.00	5'036'935.33	3'422'096.32
Nettoaufwand		1'694'570.00		1'668'830.00		1'614'839.01
6 Verkehr und Nachrichtenübermittlung	833'290.00	166'050.00	900'640.00	212'800.00	774'313.65	170'839.80
Nettoaufwand		667'240.00		687'840.00		603'473.85
7 Umweltschutz und Raumordnung	1'046'810.00	832'260.00	1'024'370.00	829'770.00	1'012'131.46	845'915.96
Nettoaufwand		214'550.00		194'600.00		166'215.50
8 Volkswirtschaft	92'750.00	140'400.00	49'900.00	116'000.00	33'253.25	117'272.75
Nettoertrag		47'650.00		66'100.00		84'019.50
9 Finanzen und Steuern	726'900.00	6'275'610.00	644'700.00	6'078'680.00	826'229.74	5'599'662.90
Nettoertrag		5'584'710.00		5'433'980.00		4'773'433.16

5 Investitionsrechnung, Funktionale Gliederung

	Budget 2020		Budget 2019		Rechnung 2018	
	Ausgaben	Einnahmen	Ausgaben	Einnahmen	Ausgaben	Einnahmen
INVESTITIONSRECHNUNG	1'654'000.00	1'654'000.00	1'671'000.00	1'671'000.00	5'014'778.15	1'850'024.10
Nettoausgaben						3'164'754.05
0 Allgemeine Verwaltung	93'000.00		383'000.00		867'800.20	72'584.35
Nettoausgaben		93'000.00		383'000.00		795'215.85
1 Öffentliche Ordnung und Sicherheit, Verteidigung					505'917.70	15'500.00
Nettoausgaben						490'417.70
2 Bildung	125'000.00		165'000.00		1'001'290.40	163'342.90
Nettoausgaben		125'000.00		165'000.00		837'947.50
3 Kultur, Sport und Freizeit, Kirche					10'000.00	10'000.00
Nettoausgaben						
5 Soziale Sicherheit	120'000.00	120'000.00	120'000.00	120'000.00	270'620.15	
Nettoausgaben						270'620.15
6 Verkehr und Nachrichtenübermittlung	665'000.00	155'000.00	270'000.00		1'267'731.55	
Nettoausgaben		510'000.00		270'000.00		1'267'731.55
7 Umweltschutz und Raumordnung	376'000.00		458'000.00	80'000.00	909'283.35	50'531.00
Nettoausgaben		376'000.00		378'000.00		858'752.35
8 Volkswirtschaft			75'000.00			
Nettoausgaben				75'000.00		
9 Finanzen und Steuern	275'000.00	1'379'000.00	200'000.00	1'471'000.00	182'134.80	1'538'065.85
Nettoeinnahmen	1'104'000.00		1'271'000.00		1'355'931.05	

6 Eigenkapitalnachweis

Das Eigenkapital beinhaltet nach HRM1 lediglich die Bilanzüberschüsse. Nach HRM2 wird das Eigenkapital kontenplanmässig detaillierter dargestellt. Insbesondere werden die Spezialfinanzierungen, Fonds und Legate dem Eigen- oder Fremdkapital zugeteilt. Aus der Neubewertung des Finanzvermögens ergeben sich zudem Bewertungsreserven.

6.1 Auswertungen

Nachweis über das voraussichtliche Eigenkapital per 31.12.2020

Eigenkapital		01.01.2019 CHF	Veränderung		31.12.2020 CHF
			2019 CHF	2020 CHF	
29	Eigenkapital	10'296'625	-516'110	-728'100	9'052'415
290	Verpflichtungen (+) bzw. Vorschüsse (-) gegenüber Spezialfinanzierungen	2'582'266	22'710	-54'490	2'550'486
29000.01	SF Feuerwehr einseitig	260'503	-21'900	-43'100	195'503
29001.01	SF Wasserversorgung	513'408	32'110	26'510	572'028
29002.01	SF Abwasserentsorgung	990'511	5'330	-19'570	976'271
29003.01	SF Abfall	219'595	7'850	-17'800	209'645
29005.01	SF Kommissionsgräber	129'256	-1'930	-1'930	125'396
29006.01	Rekultivierungsfonds Gemeinde Wynigen	432'750	250	-2'150	430'850
29006.02	Rekultivierungsfonds Wyss Bruno	26'206	500	1'775	28'481
29006.03	Rekultivierungsfonds Weber Rudolf	10'036	500	1'775	12'311
293	Vorfinanzierungen	2'523'546	87'370	90'700	2'701'616
29301.01	Werterhalt SF Wasserversorgung	0	170	0	170
29302.01	Werterhalt SF Abwasserentsorgung	2'523'546	87'200	90'700	2'701'446
294	Reserven	1'177'339	0	0	1'177'339
29400.01	Zusätzliche Abschreibungen	1'177'339	0	0	1'177'339
296	Neubewertungsreserve Finanzvermögen	612'793	0	0	612'793
29600.01	Neubewertungsreserve FV	612'793	0	0	612'793
299	Bilanzüberschuss/-Fehlbetrag	3'400'681	-626'190	-764'310	2'010'181
	Massgebliches Eigenkapital	5'190'813	-626'190	-764'310	3'800'313

6.2 Kommentare zu den Auswertungen

6.2.1 Spezialfinanzierungen im Eigenkapital

Der Bestand der Spezialfinanzierungen beträgt per 01.01.2019 total CHF 2'582'266. Aufgrund der geplanten Einlagen und Entnahmen in den Jahren 2019 und 2020 beträgt das Kapital per 31.12.2020 insgesamt CHF 2'550'486 (Veränderung minus CHF 31'780).

6.2.2 Vorfinanzierungen

Der Anfangsbestand Werterhalt Wasser und Abwasser beträgt per 01.01.2019 total CHF 2'523'546. Aufgrund der geplanten Einlagen in den Jahren 2019 und 2020 beträgt der voraussichtliche Saldo per 31.12.2020 total CHF 2'701'616 (Veränderung plus 178'070).

6.2.3 Finanzpolitische Reserve (zusätzliche Abschreibungen)

Da für die Jahre 2019 und 2020 kein Ertragsüberschuss budgetiert ist, wird die finanzpolitische Reserve nicht weiter durch zusätzliche Abschreibungen geäuft; sie beträgt unverändert CHF 1'177'339.

6.2.4 Neubewertungsreserve Finanzvermögen

Das Finanzvermögen wurde gemäss Anhang 1 zu Art. 81 Absatz 3 Ziffer 3 der Gemeindeverordnung neu bewertet; die Neubewertungsreserve hat per 01.01.2016 CHF 684'814.95 betragen. Aufgrund der Widmung einer Wohnung im Verwaltungsgebäude (Umnutzung Büros SDOE) reduzierte sich die Neubewertungsreserve 2017 um CHF 72'021.62 und hat per 01.01.2019 CHF 612'793.33 betragen. In den Jahren 2019 + 2020 erfährt die Neubewertungsreserve voraussichtlich keine Veränderung.

6.2.5 Bilanzüberschuss / -fehlbetrag

Der Allgemeine Haushalt schliesst im Jahr 2020 mit einem Aufwandüberschuss von CHF 764'310 ab. Der Bilanzüberschuss beträgt per 31.12.2020 voraussichtlich CHF 2'010'181, das massgebliche Eigenkapital rund CHF 3'800'313.

7 Ausblick Finanzplan 2020 - 2024

	Prognoseperiode					
	2019	2020	2021	2022	2023	2024
<i>Beträge in CHF 1'000</i>						
1. Erfolgsrechnung (ohne Folgekosten)						
1.a Ergebnis aus betrieblicher Tätigkeit	-961	-1'027	-603	-621	-605	-587
1.b Ergebnis aus Finanzierung	277	304	304	304	304	304
operatives Ergebnis	-684	-723	-299	-317	-300	-282
1.c ausserordentliches Ergebnis	0	0	0	0	0	0
1.d Gesamtergebnis Erfolgsrg. ohne Folgekosten	-684	-723	-299	-317	-300	-282
2. Investitionen und Finanzanlagen						
2.a steuerfinanzierte Nettoinvestitionen	659	734	655	160	870	500
2.b gebührenfinanzierte Nettoinvestitionen	220	370	700	380	100	120
2.c Finanzanlagen	0	80	0	0	0	0
3. Finanzierung von Investitionen/Anlagen						
3.a neuer Fremdmittelbedarf	0	506	1'669	2'137	3'025	3'556
3.b bestehende Schulden	740	716	692	668	644	620
3.c total Fremdmittel kumuliert	740	1'222	2'361	2'805	3'669	4'176
4. Folgekosten neue Investitionen/Anlagen						
4.a Abschreibungen	46	98	123	134	167	159
4.b Zinsen gemäss Mittelfluss	-1	0	11	19	26	33
4.c Folgebetriebskosten/-erlöse	0	0	0	0	0	0
4.d Total Investitionsfolgekosten	45	98	134	153	193	192
4.e Gesamtergebnis Erfolgsrg. ohne Folgekosten	-684	-723	-299	-317	-300	-282
4.f Gesamtergebnis Erfolgsrg. mit Folgekosten	-729	-820	-433	-470	-494	-474
5. Finanzpolitische Reserve (allg. HH)						
5.a Ergebnis vor Einlage/Entnahme finanzpol. Reserve	-729	-820	-433	-470	-494	-474
5.b Einlage finanzpolitische Reserve (zus. Abschr.)	0	0	0	0	0	0
5.c Entnahme finanzpolitische Reserve (BÜQ <= 30%)	0	0	161	461	486	69
5.d Gesamtergebnis Erfolgsrechnung	-729	-820	-272	-9	-7	-405
6. Deckung in Steueranlagezehnteln (StAnZl)						
6.a 1 StAnZl	211	219	223	229	234	240
6.b Gesamtergebnis in StAnZl.	-3.4	-3.7	-1.2	0.0	0.0	-1.7

Das massgebliche Eigenkapital wird wie beabsichtigt in der Planperiode abgebaut und beträgt am Ende der Planperiode voraussichtlich CHF 1'367'300, was rund 6 Steueranlagezehnteln entspricht. Die Finanzverbindlichkeiten steigen sukzessive an und betragen am Ende der Planperiode voraussichtlich CHF 4'176'000.

Aufgrund der Aufwandüberschüsse kann das Ziel bezüglich Selbstfinanzierungsgrad nicht erreicht werden. Die Nettoinvestitionen bleiben während der Planperiode im vorgesehenen Rahmen. Die finanzpolitische Reserve kann aufgrund des Bilanzüberschussquotienten (BÜQ), welcher ab 2021 unter 30% fällt, in der Planungsperiode aufgelöst werden.

Die weitere Entwicklung wird durch den Gemeinderat aufmerksam beobachtet und bei der jährlichen Erarbeitung des Finanzplanes berücksichtigt.

8 Antrag des Gemeinderates

Der Gemeinderat von Wynigen hat das vorliegende Budget 2020 mit allen Bestandteilen an seiner Sitzung vom 15.10.2019 beraten und verabschiedet.

Er beantragt der Gemeindeversammlung, dieses wie folgt zu genehmigen:

- | | |
|--|--|
| a) Steueranlage für die Gemeindesteuern | 1.70 Einheiten (<i>unverändert</i>) |
| b) Steueranlage für die Liegenschaftssteuern | 1 ‰ (<i>unverändert</i>) |
| c) Neue jährlich wiederkehrende Kosten | total CHF 40'000.00 (<i>s/Ziff. 2.1</i>) |
| d) Budget 2020, bestehend aus | |

	Aufwand	Ertrag
Gesamthaushalt		
Aufwandüberschuss		CHF -775'170.00
Allgemeiner Haushalt		
Aufwandüberschuss		CHF -764'310.00
SF Wasserversorgung		
Ertragsüberschuss	CHF 26'510.00	
SF Abwasserentsorgung		
Aufwandüberschuss		CHF -19'570.00
SF Abfallentsorgung		
Aufwandüberschuss		CHF -17'800.00

Gemeinderat Wynigen



Fabian Horisberger
Präsident

Christian Liechti
Sekretär

Finanzverwaltung Wynigen



Peter Bernhard
GR Finanzen

Sabrina Wüthrich
Finanzverwalterin

Wynigen, 15. Oktober 2019

9 Beschluss der Gemeindeversammlung

Die Gemeindeversammlung der Einwohnergemeinde Wynigen hat das Budget 2020 am 07.12.2019 gemäss vorstehendem Antrag des Gemeinderates vom 15.10.2019 genehmigt.

Einwohnergemeinde Wynigen

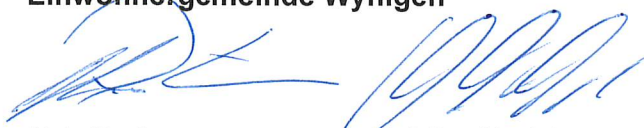

Alain Zentner
Präsident

Christian Liechti
Sekretär

Wynigen, 7. Dezember 2019

Erfolgsrechnung

Funktionale Gliederung		Budget 2020		Budget 2019		Rechnung 2018	
		Aufwand	Ertrag	Aufwand	Ertrag	Aufwand	Ertrag
00	ERFOLGSRECHNUNG	13'777'190.00	13'777'190.00	13'317'160.00	13'317'160.00	12'675'917.01	12'675'917.01
0	Allgemeine Verwaltung Nettoaufwand	1'332'100.00	374'500.00 957'600.00	1'360'450.00	354'190.00 1'006'260.00	1'229'603.13	382'937.74 846'665.39
01	Legislative und Exekutive Nettoaufwand	140'250.00	140'250.00	177'450.00	177'450.00	119'275.10	119'275.10
011	Legislative Nettoaufwand	26'600.00	26'600.00	25'000.00	25'000.00	20'961.15	20'961.15
0110	Legislative	26'600.00		25'000.00		20'961.15	
3000.01	Löhne, Tag- und Sitzungsgelder an Behörden und Kommissionen	4'500.00		3'000.00		4'192.50	
3100.01	Büromaterial	100.00		2'500.00		40.40	
3102.01	Drucksachen, Publikationen, Inserate	4'500.00		1'500.00		1'236.35	
3105.01	Lebensmittel					15.30	
3130.01	Porti, Telefon, Internet	9'500.00		9'500.00		8'288.65	
3130.10	Dienstleistungen Dritter	500.00		500.00		236.70	
3132.01	Honorare externe Berater, Gutachter, Fachexperten	7'000.00		7'500.00		6'451.25	
3170.01	Reisekosten und Spesen	500.00		500.00		500.00	
012	Exekutive Nettoaufwand	113'650.00	113'650.00	152'450.00	152'450.00	98'313.95	98'313.95
0120	Exekutive	113'650.00		152'450.00		98'313.95	
3000.01	Löhne, Tag- und Sitzungsgelder an Behörden und Kommissionen	70'000.00		76'000.00		67'275.60	
3050.01	AG-Beiträge AHV, IV, EO, ALV, Verwaltungskosten	3'000.00		3'150.00		2'865.20	
3053.01	AG-Beiträge an Unfallversicherungen	300.00		300.00		278.45	
3054.01	AG-Beiträge an Familienausgleichskasse	850.00		800.00		819.00	
3090.01	Aus- und Weiterbildung des Personals	1'000.00		3'000.00			
3099.01	Übriger Personalaufwand	2'000.00				629.40	
3100.01	Büromaterial	1'200.00		200.00		1'500.00	
3130.10	Dienstleistungen Dritter	1'500.00		500.00		240.00	
3132.01	Honorare externe Berater, Gutachter, Fachexperten	3'000.00		40'000.00		3'881.30	
3133.01	Informatik-Nutzungsaufwand	500.00		1'500.00		342.20	
3134.01	Sachversicherungsprämien	300.00		300.00		234.85	
3170.01	Reisekosten und Spesen	7'500.00		6'200.00		9'366.25	

Erfolgsrechnung

Funktionale Gliederung		Budget 2020		Budget 2019		Rechnung 2018	
		Aufwand	Ertrag	Aufwand	Ertrag	Aufwand	Ertrag
3199.02	Gemeinderatskredit	20'500.00		18'500.00		8'881.70	
3900.01	Interne Verrechnung von Material- und Warenbezügen	2'000.00		2'000.00		2'000.00	
02	Allgemeine Dienste	1'191'850.00	374'500.00	1'183'000.00	354'190.00	1'110'328.03	382'937.74
	Nettoaufwand		817'350.00		828'810.00		727'390.29
022	Allgemeine Dienste	996'750.00	268'600.00	922'950.00	270'750.00	957'562.83	287'525.79
	Nettoaufwand		728'150.00		652'200.00		670'037.04
0220	Allgemeine Dienste, übrige	996'750.00	268'600.00	922'950.00	270'750.00	957'562.83	287'525.79
3010.01	Löhne des Verwaltungs- und Betriebspersonals	677'400.00		614'250.00		673'480.75	
3010.09	Rückerstattung Taggelder, Erwerbsersatz, Mutterschaftsentschädigung			-7'800.00		-24'594.55	
3010.99	Rückstellung Ferien- und Überzeitguthaben	-49'000.00		-15'000.00		7'700.00	
3040.01	Kinder- und Ausbildungszulagen	4'650.00		1'800.00		1'100.00	
3050.01	AG-Beiträge AHV, IV, EO, ALV, Verwaltungskosten	41'700.00		42'500.00		39'995.60	
3052.01	AG-Beiträge an Pensionskassen	44'000.00		42'000.00		43'626.50	
3053.01	AG-Beiträge an Unfallversicherungen	10'000.00		9'500.00		9'444.05	
3054.01	AG-Beiträge an Familienausgleichskasse	12'400.00		11'000.00		11'792.35	
3055.01	AG-Beiträge an Krankentaggeldversicherungen	4'000.00		3'400.00		3'579.85	
3090.01	Aus- und Weiterbildung des Personals	16'900.00		6'000.00		6'818.20	
3091.01	Personalwerbung	2'500.00		1'500.00			
3099.01	Übriger Personalaufwand	2'000.00		1'800.00		1'791.65	
3100.01	Büromaterial	16'500.00		19'000.00		13'717.20	
3101.01	Betriebs-, Verbrauchsmaterial	200.00		200.00		31.90	
3102.01	Drucksachen, Publikationen, Inserate	1'500.00		2'500.00		1'187.25	
3103.01	Fachliteratur, Zeitschriften	1'000.00		1'000.00		819.00	
3110.01	Anschaffung Büromöbel und Geräte	2'000.00		3'000.00		5'109.70	
3110.05	Anschaffung Büromöbiliar und Büromaschinen SDOE	4'500.00		6'000.00			
3113.01	Hardware	300.00		12'000.00		17'965.10	
3118.01	Immaterielle Anlagen					13'424.80	
3130.01	Porti, Telefon, Internet	18'300.00		21'300.00		17'351.28	
3130.02	Mitglieder- und Verbandsbeiträge	100.00		100.00		83.00	
3130.10	Dienstleistungen Dritter	3'200.00		3'700.00		2'098.85	
3132.01	Honorare externe Berater, Gutachter, Fachexperten	19'500.00		15'000.00		5'000.00	
3132.05	Honorare externe Berater, Gutachter, Fachexperten Finanzverwaltung	3'000.00		3'000.00			
3134.01	Sachversicherungsprämien	10'500.00		10'500.00		7'255.85	
3150.01	Unterhalt Büromöbel und -geräte	800.00		800.00		633.90	
3153.01	Informatik-Unterhalt (Hardware)	500.00		1'000.00		80.85	

Erfolgsrechnung

Funktionale Gliederung		Budget 2020		Budget 2019		Rechnung 2018	
		Aufwand	Ertrag	Aufwand	Ertrag	Aufwand	Ertrag
3158.01	Unterhalt immaterielle Anlagen	91'400.00		60'500.00		52'906.15	
3170.01	Reisekosten und Spesen	1'400.00		1'100.00		1'407.90	
3300.01	Planmässige Abschreibungen Sachanlagen	17'000.00		17'000.00			
3320.01	Planmässige Abschreibungen immaterielle Anlagen	2'200.00				2'185.00	
3611.01	Entschädigungen an Kantone und Konkordate	34'500.00		32'500.00		39'856.70	
3636.01	Beiträge an private Organisationen ohne Erwerbszweck	1'800.00		1'800.00		1'714.00	
4240.01	Benützungsgebühren und Dienstleistungen		7'200.00		7'200.00		14'689.00
4250.01	Verkäufe		100.00		100.00		94.60
4260.01	Rückerstattungen Dritter		11'500.00		11'000.00		11'395.54
4611.01	Entschädigungen von Kantonen und Konkordaten		2'000.00		2'000.00		2'121.00
4612.01	Entschädigungen von Gemeinden und Gemeindeverbänden		140'400.00		140'400.00		145'874.95
4612.02	Entschädigung Schwellenkorportion / Gemeindeverwaltung		26'000.00		26'000.00		33'790.00
4612.03	Rückerstattungen Bodenverbesserungsgenossenschaft						1'125.00
4612.10	Rückerstattungen SDOE (Administration, Sekretariat, Kassieramt)		37'800.00		38'300.00		33'206.30
4612.50	Rückerstattungen Schule Wynigen-Seeberg (Administration, Finanzen)		8'000.00		8'000.00		8'000.00
4900.01	Interne Verrechnung von Material- und Warenbezügen		2'000.00		2'000.00		2'347.50
4910.01	Interne Verrechnung von Dienstleistungen		33'600.00		35'750.00		34'881.90
029	Verwaltungsliegenschaften	195'100.00	105'900.00	260'050.00	83'440.00	152'765.20	95'411.95
	Nettoaufwand		89'200.00		176'610.00		57'353.25
0290	Verwaltungsliegenschaften	115'000.00	53'420.00	143'750.00	47'160.00	78'807.90	49'793.20
3010.01	Löhne des Verwaltungs- und Betriebspersonals	13'700.00		13'100.00		14'990.60	
3050.01	AG-Beiträge AHV, IV, EO, ALV, Verwaltungskosten	800.00		850.00		788.85	
3052.01	AG-Beiträge an Pensionskassen	700.00		700.00		694.80	
3053.01	AG-Beiträge an Unfallversicherungen	200.00		200.00		198.45	
3054.01	AG-Beiträge an Familienausgleichskasse	250.00		250.00		225.55	
3055.01	AG-Beiträge an Krankentaggeldversicherungen	100.00		100.00		73.95	
3099.01	Übriger Personalaufwand	100.00				58.70	
3101.01	Betriebs-, Verbrauchsmaterial	1'500.00		1'500.00		593.40	
3120.01	Ver- und Entsorgung Liegenschaften Verwaltungsvermögen	5'500.00		6'000.00		4'589.25	
3132.01	Honorare externe Berater, Gutachter, Fachexperten					5'040.35	
3134.01	Sachversicherungsprämien	50.00		50.00		39.75	
3144.01	Unterhalt Hochbauten, Gebäude	2'000.00		20'000.00		2'139.35	
3144.10	Unterhaltsbeiträge Stockwerkeigentümergeinschaft Dorfstrasse 3	61'000.00		65'000.00		29'723.75	
3150.01	Unterhalt Büromöbel und -geräte	500.00		8'000.00			
3300.41	Planmässige Abschreibungen Hochbauten VV	28'100.00		27'500.00		18'946.90	

Erfolgsrechnung

Funktionale Gliederung		Budget 2020		Budget 2019		Rechnung 2018	
		Aufwand	Ertrag	Aufwand	Ertrag	Aufwand	Ertrag
3900.01	Interne Verrechnung von Material- und Warenbezügen	500.00		500.00		704.25	
4260.01	Rückerstattungen Dritter		2'000.00		1'000.00		2'373.20
4470.10	Mietzinsen SDOE		39'720.00		39'960.00		39'720.00
4612.10	Rückerstattungen SDOE (Administration, Sekretariat, Kassieramt)		4'200.00		4'200.00		4'200.00
4900.01	Interne Verrechnung von Material- und Warenbezügen		500.00				
4910.01	Interne Verrechnung von Dienstleistungen		4'500.00				
4920.01	Interne Verrechnung von Pacht, Mieten, Benützungskosten		500.00				
4930.01	Interne Verrechnung von Betriebs- und Verwaltungskosten		2'000.00		2'000.00		3'500.00
0291	Mehrzweckgebäude Uhlmannhaus	74'000.00	44'980.00	107'900.00	29'380.00	68'141.30	36'034.45
3010.01	Löhne des Verwaltungs- und Betriebspersonals	5'000.00		5'000.00		4'271.60	
3050.01	AG-Beiträge AHV, IV, EO, ALV, Verwaltungskosten	200.00		150.00		266.50	
3053.01	AG-Beiträge an Unfallversicherungen	50.00		50.00		33.60	
3054.01	AG-Beiträge an Familienausgleichskasse	100.00		50.00		76.15	
3055.01	AG-Beiträge an Krankentaggeldversicherungen	50.00		50.00		5.25	
3101.01	Betriebs-, Verbrauchsmaterial	2'000.00		3'000.00		1'094.75	
3102.01	Drucksachen, Publikationen, Inserate	500.00		1'000.00			
3110.01	Anschaffung Büromöbel und Geräte	500.00		1'000.00			
3111.01	Anschaffung Maschinen, Geräte und Fahrzeuge	10'000.00		1'000.00		161.60	
3120.01	Ver- und Entsorgung Liegenschaften Verwaltungsvermögen	9'000.00		9'000.00		8'780.75	
3130.01	Porti, Telefon, Internet	500.00		500.00		572.35	
3130.10	Dienstleistungen Dritter	500.00		500.00		370.00	
3134.01	Sachversicherungsprämien	4'800.00		4'800.00		4'813.35	
3144.01	Unterhalt Hochbauten, Gebäude	15'000.00		56'000.00		19'730.15	
3150.01	Unterhalt Büromöbel und -geräte	1'000.00		1'000.00			
3151.01	Unterhalt Apparate, Maschinen, Geräte, Fahrzeuge, Werkzeuge	1'000.00		1'000.00		4'145.25	
3930.01	Interne Verrechnung von Betriebs- und Verwaltungskosten	23'800.00		23'800.00		23'820.00	
4260.01	Rückerstattungen Dritter		1'000.00		1'000.00		600.00
4470.01	Pacht- und Mietzinse Liegenschaften VV		32'580.00		18'180.00		24'548.00
4472.01	Vergütung für Benützungen Liegenschaften VV		7'000.00		7'000.00		7'067.50
4479.01	Übrige Erträge Liegenschaften VV		4'000.00		2'800.00		3'528.95
4920.01	Interne Verrechnung von Pacht, Mieten, Benützungskosten		400.00		400.00		290.00
0292	Übrige Liegenschaften Verwaltungsvermögen	4'000.00	5'700.00	3'300.00	5'100.00	4'687.75	7'754.80
3120.01	Ver- und Entsorgung Liegenschaften Verwaltungsvermögen	750.00		650.00		794.90	
3134.01	Sachversicherungsprämien	150.00		50.00		7.15	
3144.01	Unterhalt Hochbauten, Gebäude	1'000.00		1'000.00		2'026.00	

Erfolgsrechnung

Funktionale Gliederung		Budget 2020		Budget 2019		Rechnung 2018	
		Aufwand	Ertrag	Aufwand	Ertrag	Aufwand	Ertrag
3151.01	Unterhalt Apparate, Maschinen, Geräte, Fahrzeuge, Werkzeuge	500.00				323.10	
3300.41	Planmässige Abschreibungen Hochbauten VV	1'600.00		1'600.00		1'536.60	
4260.01	Rückerstattungen Dritter		300.00		200.00		659.20
4260.02	Rückerstattungen für Privataufträge MWST pflichtig pauschal						64.80
4470.01	Pacht- und Mietzinse Liegenschaften VV		4'900.00		4'900.00		5'444.80
4631.01	Beiträge von Kantonen und Konkordaten		500.00				1'586.00
0293	Jugendhaus Bleumatte	2'100.00	1'800.00	5'100.00	1'800.00	1'128.25	1'829.50
3120.01	Ver- und Entsorgung Liegenschaften Verwaltungsvermögen	1'000.00		2'000.00		536.15	
3134.01	Sachversicherungsprämien	300.00		300.00		264.95	
3144.01	Unterhalt Hochbauten, Gebäude	500.00		2'500.00		27.15	
3930.01	Interne Verrechnung von Betriebs- und Verwaltungskosten	300.00		300.00		300.00	
4472.01	Vergütung für Benützungen Liegenschaften VV		1'800.00		1'800.00		1'829.50
1	Öffentliche Ordnung und Sicherheit, Verteidigung	682'200.00	606'500.00	607'400.00	583'100.00	445'254.85	446'468.34
	Nettoaufwand		75'700.00		24'300.00		
	Nettoertrag					1'213.49	
14	Allgemeines Rechtswesen	363'550.00	373'300.00	350'900.00	369'700.00	216'959.15	253'615.59
	Nettoertrag	9'750.00		18'800.00		36'656.44	
140	Allgemeines Rechtswesen	363'550.00	373'300.00	350'900.00	369'700.00	216'959.15	253'615.59
	Nettoertrag	9'750.00		18'800.00		36'656.44	
1400	Allgemeines Rechtswesen	39'850.00	58'100.00	36'700.00	68'500.00	30'969.20	55'021.34
3000.03	Löhne und Sitzungsgelder Übrige	2'500.00		2'500.00		1'500.00	
3053.01	AG-Beiträge an Unfallversicherungen	50.00				9.20	
3130.03	Aufwandgebühren Gemeindeschreiberei	5'000.00		5'000.00		4'979.10	
3130.04	Aufwandgebühren Bauwesen	22'500.00		16'000.00		17'569.30	
3130.08	Betreibungs- und Inkassogebühren	1'000.00		3'000.00		115.05	
3132.01	Honorare externe Berater, Gutachter, Fachexperten	8'000.00		10'000.00		6'295.55	
3170.01	Reisekosten und Spesen	200.00		200.00		150.00	
3181.01	Tatsächliche Forderungsverluste	100.00				20.00	
3181.70	Tatsächliche Forderungsverluste MWST pflichtig	500.00				331.00	
4210.03	Gebühren für Amtshandlungen Gemeindeschreiberei		12'000.00		16'000.00		11'816.54
4210.04	Gebühren für Amtshandlungen Bauwesen		40'000.00		45'000.00		37'864.05
4210.05	Gebühren für Amtshandlungen Finanzverwaltung		3'000.00		4'000.00		2'456.65
4260.01	Rückerstattungen Dritter		100.00				4.10

Erfolgsrechnung

Funktionale Gliederung		Budget 2020		Budget 2019		Rechnung 2018	
		Aufwand	Ertrag	Aufwand	Ertrag	Aufwand	Ertrag
4611.01	Entschädigungen von Kantonen und Konkordaten		3'000.00		3'500.00		2'880.00
1402	Kindes- und Erwachsenenschutz	323'700.00	315'200.00	314'200.00	301'200.00	185'989.95	198'594.25
3010.01	Löhne des Verwaltungs- und Betriebspersonals	266'800.00		248'700.00		162'185.65	
3010.09	Rückerstattung Taggelder, Erwerbsersatz, Mutterschaftsentschädigung					-7'695.25	
3040.01	Kinder- und Ausbildungszulagen	100.00		4'200.00		962.10	
3050.01	AG-Beiträge AHV, IV, EO, ALV, Verwaltungskosten	16'200.00		15'700.00		10'161.80	
3052.01	AG-Beiträge an Pensionskassen	17'500.00		18'700.00		12'549.95	
3053.01	AG-Beiträge an Unfallversicherungen	3'900.00		3'600.00		2'248.80	
3054.01	AG-Beiträge an Familienausgleichskasse	4'800.00		4'500.00		2'904.85	
3055.01	AG-Beiträge an Krankentaggeldversicherungen	1'500.00		1'400.00		863.70	
3090.01	Aus- und Weiterbildung des Personals	4'400.00		4'400.00		1'808.35	
3632.12	Beiträge an Regionalen Sozialdienst Oesch-Emme	8'500.00		13'000.00			
4611.01	Entschädigungen von Kantonen und Konkordaten		277'300.00		242'600.00		242'588.95
4612.01	Entschädigungen von Gemeinden und Gemeindeverbänden		37'900.00		58'600.00		-56'599.10
4632.12	Beiträge vom Regionalen Sozialdienst Oesch-Emme						12'604.40
15	Feuerwehr	227'800.00	227'800.00	207'900.00	207'900.00	186'204.20	186'204.20
150	Feuerwehr	227'800.00	227'800.00	207'900.00	207'900.00	186'204.20	186'204.20
1500	Feuerwehr	227'800.00	227'800.00	207'900.00	207'900.00	186'204.20	186'204.20
3000.01	Löhne, Tag- und Sitzungsgelder an Behörden und Kommissionen					90.00	
3000.03	Löhne und Sitzungsgelder Übrige	12'000.00		12'700.00		12'237.50	
3010.03	Sold	36'400.00		36'400.00		34'675.60	
3053.01	AG-Beiträge an Unfallversicherungen			400.00			
3090.01	Aus- und Weiterbildung des Personals	17'050.00		21'100.00		12'722.40	
3099.01	Übriger Personalaufwand	3'350.00		3'900.00		1'658.85	
3100.01	Büromaterial	400.00		800.00		216.60	
3101.01	Betriebs-, Verbrauchsmaterial	1'000.00		1'000.00		668.95	
3101.02	Treibstoffe	1'200.00		1'200.00		1'443.25	
3102.01	Drucksachen, Publikationen, Inserate	500.00		600.00			
3103.01	Fachliteratur, Zeitschriften	500.00		500.00		450.00	
3111.01	Anschaffung Maschinen, Geräte und Fahrzeuge	58'500.00		24'000.00		12'609.70	
3112.01	Kleider, Wäsche, Vorhänge	4'000.00		5'000.00		14'838.60	
3120.01	Ver- und Entsorgung Liegenschaften Verwaltungsvermögen	50.00		50.00		30.00	
3130.01	Porti, Telefon, Internet	5'450.00		5'450.00		3'375.90	
3130.02	Mitglieder- und Verbandsbeiträge	800.00		1'200.00			

Erfolgsrechnung

Funktionale Gliederung		Budget 2020		Budget 2019		Rechnung 2018	
		Aufwand	Ertrag	Aufwand	Ertrag	Aufwand	Ertrag
3130.10	Dienstleistungen Dritter	1'000.00		500.00		1'291.00	
3132.01	Honorare externe Berater, Gutachter, Fachexperten			5'000.00			
3134.01	Sachversicherungsprämien	4'700.00		5'200.00		4'645.55	
3137.01	Steuern und Abgaben	1'100.00		1'050.00		1'019.40	
3143.01	Unterhalt übrige Tiefbauten	300.00		300.00			
3144.01	Unterhalt Hochbauten, Gebäude	1'000.00		1'000.00		129.20	
3151.01	Unterhalt Apparate, Maschinen, Geräte, Fahrzeuge, Werkzeuge	15'000.00		14'000.00		12'328.70	
3160.01	Miete und Pacht Liegenschaften	1'200.00		1'200.00		1'200.00	
3170.01	Reisekosten und Spesen	1'750.00		3'250.00		1'551.35	
3180.11	Wertberichtigung gefährdete Steuern	4'000.00		5'000.00			
3181.01	Tatsächliche Forderungsverluste	3'500.00		2'500.00		3'551.30	
3300.61	Planmässige Abschreibungen Mobilien VV	30'600.00		29'000.00		30'606.70	
3300.95	Planmässige Abschreibungen altes VV (12 Jahre)	9'600.00		9'600.00		9'583.00	
3409.01	Übrige Passivzinsen	50.00				19.20	
3510.01	Einlagen in Spezialfinanzierungen EK					11'977.25	
3612.01	Entschädigungen an Gemeinden und Gemeindeverbände	12'800.00		16'000.00		12'589.55	
3632.01	Beiträge an Gemeinden und Gemeindeverbände					694.65	
4200.01	Ersatzabgaben		140'000.00		145'000.00		138'462.85
4210.01	Gebühren für Amtshandlungen				1'000.00		
4260.01	Rückerstattungen Dritter		7'000.00		5'000.00		9'117.50
4270.01	Bussen		400.00		400.00		1'660.00
4409.01	Übrige Zinsen von Finanzvermögen				100.00		
4510.01	Entnahmen aus Spezialfinanzierungen des EK		43'100.00		21'900.00		
4612.01	Entschädigungen von Gemeinden und Gemeindeverbänden		9'800.00		7'000.00		9'742.85
4634.01	Beiträge von öffentlichen Unternehmungen		27'500.00		27'500.00		27'221.00
16	Verteidigung	90'850.00	5'400.00	48'600.00	5'500.00	42'091.50	6'648.55
	Nettoaufwand		85'450.00		43'100.00		35'442.95
161	Militärische Verteidigung	47'500.00		2'600.00	100.00	2'553.50	98.55
	Nettoaufwand		47'500.00		2'500.00		2'454.95
1610	Militärische Verteidigung	47'500.00		2'600.00	100.00	2'553.50	98.55
3632.01	Beiträge an Gemeinden und Gemeindeverbände	2'300.00		2'600.00		2'553.50	
3636.01	Beiträge an private Organisationen ohne Erwerbszweck	45'200.00					
4632.01	Beiträge von Gemeinden und Gemeindeverbänden				100.00		98.55
162	Zivile Verteidigung	43'350.00	5'400.00	46'000.00	5'400.00	39'538.00	6'550.00
	Nettoaufwand		37'950.00		40'600.00		32'988.00

Erfolgsrechnung

Funktionale Gliederung		Budget 2020		Budget 2019		Rechnung 2018	
		Aufwand	Ertrag	Aufwand	Ertrag	Aufwand	Ertrag
1620	Zivilschutz	42'650.00	5'400.00	45'200.00	5'400.00	39'182.65	6'550.00
3000.01	Löhne, Tag- und Sitzungsgelder an Behörden und Kommissionen	200.00				150.00	
3120.01	Ver- und Entsorgung Liegenschaften Verwaltungsvermögen	3'700.00		4'100.00		2'680.25	
3130.01	Porti, Telefon, Internet	600.00		600.00		517.20	
3130.10	Dienstleistungen Dritter	1'000.00		1'000.00		64.60	
3134.01	Sachversicherungsprämien	1'650.00		1'700.00		1'652.95	
3151.01	Unterhalt Apparate, Maschinen, Geräte, Fahrzeuge, Werkzeuge	500.00		500.00		2'139.40	
3632.01	Beiträge an Gemeinden und Gemeindeverbände	35'000.00		37'300.00		31'978.25	
4470.01	Pacht- und Mietzinse Liegenschaften VV		2'400.00		2'400.00		2'400.00
4631.01	Beiträge von Kantonen und Konkordaten		3'000.00		3'000.00		4'150.00
1621	Ziviler Gemeindeführungsstab	700.00		800.00		355.35	
3000.01	Löhne, Tag- und Sitzungsgelder an Behörden und Kommissionen	200.00		200.00			
3130.01	Porti, Telefon, Internet	500.00		600.00		355.35	
2	Bildung	3'751'130.00	1'854'750.00	3'552'280.00	1'727'850.00	3'236'771.15	1'679'881.90
	Nettoaufwand		1'896'380.00		1'824'430.00		1'556'889.25
21	Obligatorische Schule	3'747'230.00	1'854'750.00	3'548'380.00	1'727'850.00	3'233'142.75	1'679'881.90
	Nettoaufwand		1'892'480.00		1'820'530.00		1'553'260.85
211	Eingangsstufe	360'100.00	219'500.00	354'700.00	195'100.00	285'130.60	181'329.20
	Nettoaufwand		140'600.00		159'600.00		103'801.40
2110	Kindergarten	342'800.00	212'100.00	334'800.00	186'600.00	263'535.20	172'429.20
3611.12	Gemeindeanteil LA Bildung	295'000.00		282'000.00		254'792.00	
3612.11	Gehaltskostenbeitrag an andere Gemeinden	1'800.00		4'300.00			
3612.12	Gehaltskostenbeitrag an Gemeindeverband Koppigen	46'000.00		46'000.00		8'743.20	
3632.13	Schulbetrieb-/infrastrukturkosten an andere Gemeinden			2'500.00			
4612.11	Gehaltskostenbeitrag von anderen Gemeinden		197'000.00		180'000.00		143'515.10
4632.11	Schulbetrieb-/infrastrukturkosten von anderen Gemeinden		15'100.00		6'600.00		28'914.10
2116	Kindergarten Wynigen-Seeberg	17'300.00	7'400.00	19'900.00	8'500.00	21'595.40	8'900.00
3104.51	Lehrmittel Schule Wynigen-Seeberg	14'800.00		17'200.00		20'016.85	
3130.51	Porti, Telefon, Internet Schule Wynigen-Seeberg	1'000.00		1'000.00		870.65	

Erfolgsrechnung

Funktionale Gliederung		Budget 2020		Budget 2019		Rechnung 2018	
		Aufwand	Ertrag	Aufwand	Ertrag	Aufwand	Ertrag
3150.51	Unterhalt Schulmobiliar und Schulgeräte Schule Wynigen-Seeberg	200.00		200.00			
3171.51	Exkursionen, Schulreisen und Lager Schule Wynigen-Seeberg	1'300.00		1'500.00		707.90	
4632.51	Schulbetrieb-/infrastrukturkosten von Vertragsgemeinden Schule Wynigen-Seeberg		7'400.00		8'500.00		8'900.00
212	Primarstufe Nettoaufwand	1'457'300.00	819'600.00 637'700.00	1'370'750.00	748'800.00 621'950.00	1'193'512.25	695'840.10 497'672.15
2120	Primarstufe	1'276'100.00	742'100.00	1'199'300.00	677'100.00	1'047'816.35	636'054.35
3611.12	Gemeindeanteil LA Bildung	1'095'600.00		953'000.00		870'817.25	
3612.11	Gehaltskostenbeitrag an andere Gemeinden	2'500.00		9'400.00			
3612.12	Gehaltskostenbeitrag an Gemeindeverband Koppigen	178'000.00		178'000.00		152'583.10	
3632.13	Schulbetrieb-/infrastrukturkosten an andere Gemeinden			58'900.00		24'416.00	
4611.01	Entschädigungen von Kantonen und Konkordaten		6'000.00		6'000.00		8'967.90
4612.11	Gehaltskostenbeitrag von anderen Gemeinden		680'000.00		613'000.00		573'502.45
4632.11	Schulbetrieb-/infrastrukturkosten von anderen Gemeinden		56'100.00		58'100.00		53'584.00
2126	Primarstufe Wynigen-Seeberg	181'200.00	77'500.00	171'450.00	71'700.00	145'695.90	59'785.75
3100.51	Büromaterial Schule Wynigen-Seeberg	3'000.00		18'000.00		3'850.30	
3102.51	Drucksachen, Publikationen, Inserate Schule Wynigen-Seeberg	500.00		500.00		210.60	
3103.51	Fachliteratur, Zeitschriften Schule Wynigen-Seeberg	1'200.00		1'200.00		1'122.05	
3104.51	Lehrmittel Schule Wynigen-Seeberg	80'350.00		80'350.00		66'711.65	
3104.52	Lehrmittel und Verbrauchsmaterial textiles und technisches Gestalten Schule Wynigen-Seeberg	23'950.00		22'350.00		20'266.85	
3113.51	Anschaffung IT Hardware Schule Wynigen-Seeberg	4'600.00		3'650.00		2'175.55	
3118.51	Anschaffung IT Software und Lizenzen Schule Wynigen-Seeberg					399.90	
3130.51	Porti, Telefon, Internet Schule Wynigen-Seeberg	2'000.00		2'000.00		1'772.80	
3130.54	Dienstleistungen Dritter Schule Wynigen-Seeberg (Allgemeiner Sachaufwand)	200.00		200.00		700.00	
3132.51	Honorare externe Berater, Gutachter, Fachexperten Schule Schule Wynigen-Seeberg	600.00		600.00			
3150.51	Unterhalt Schulmobiliar und Schulgeräte Schule Wynigen-Seeberg	1'000.00		1'000.00			
3151.03	Unterhalt Maschinen, Geräte, Fahrzeuge, Apparate, Werkzeuge zu Lasten Gemeinde					1'403.20	

Erfolgsrechnung

Funktionale Gliederung		Budget 2020		Budget 2019		Rechnung 2018	
		Aufwand	Ertrag	Aufwand	Ertrag	Aufwand	Ertrag
3151.51	Unterhalt Maschinen, Geräte, Fahrzeuge, Apparate, Werkzeuge Schule Wynigen-Seeberg	1'000.00		1'000.00			
3158.51	Unterhalt IT Software Schule Wynigen-Seeberg					1'725.70	
3161.51	Mieten, Benützungskosten Schule	15'000.00				18'065.50	
3171.51	Exkursionen, Schulreisen und Lager Schule Wynigen-Seeberg	36'100.00		30'750.00		26'823.45	
3171.52	Projektwochen Schule Wynigen-Seeberg	11'700.00		9'850.00		468.35	
4260.51	Rückerstattungen Dritter Schule Wynigen-Seeberg		100.00		100.00		185.75
4632.51	Schulbetrieb-/infrastrukturkosten von Vertragsgemeinden Schule Wynigen-Seeberg		77'400.00		71'600.00		59'600.00
213	Oberstufe Nettoaufwand	781'100.00	554'350.00 226'750.00	770'000.00	552'850.00 217'150.00	713'941.50	567'204.95 146'736.55
2130	Sekundarstufe I	602'900.00	473'600.00	633'850.00	499'800.00	597'935.80	518'679.20
3611.12	Gemeindeanteil LA Bildung	531'000.00		516'500.00		502'295.25	
3612.11	Gehaltskostenbeitrag an andere Gemeinden	13'400.00		35'000.00		16'922.45	
3612.12	Gehaltskostenbeitrag an Gemeindeverband Koppigen	58'500.00		58'000.00		70'978.10	
3632.13	Schulbetrieb-/infrastrukturkosten an andere Gemeinden			24'350.00		7'740.00	
4611.01	Entschädigungen von Kantonen und Konkordaten		4'400.00		10'000.00		12'662.45
4612.11	Gehaltskostenbeitrag von anderen Gemeinden		313'000.00		336'000.00		354'263.00
4632.11	Schulbetrieb-/infrastrukturkosten von anderen Gemeinden		156'200.00		153'800.00		151'753.75
2136	Sekundarstufe I Wynigen-Seeberg	178'200.00	80'750.00	136'150.00	53'050.00	116'005.70	48'525.75
3020.51	Löhne Lehrkräfte Schule Wynigen-Seeberg			2'000.00		2'350.00	
3100.51	Büromaterial Schule Wynigen-Seeberg	3'400.00		8'900.00		2'572.65	
3101.51	Betriebs-, Verbrauchsmaterial Schule Wynigen-Seeberg	1'000.00					
3103.51	Fachliteratur, Zeitschriften Schule Wynigen-Seeberg	900.00		900.00		764.75	
3104.51	Lehrmittel Schule Wynigen-Seeberg	49'050.00		39'000.00		49'408.60	
3104.52	Lehrmittel und Verbrauchsmaterial textiles und technisches Gestalten Schule Wynigen-Seeberg	15'050.00		12'050.00		11'578.30	
3104.53	Lehrmittel und Verbrauchsmaterial Hauswirtschaft Schule Wynigen-Seeberg	3'500.00		2'950.00		3'455.70	
3105.51	Lebensmittel Hauswirtschaft Schule Wynigen-Seeberg	8'100.00		6'500.00		9'899.10	
3110.51	Anschaffung Büromobiliar und Büromaschinen Schule Wynigen-Seeberg					249.95	
3113.51	Anschaffung IT Hardware Schule Wynigen-Seeberg	40'300.00		24'000.00			
3130.51	Porti, Telefon, Internet Schule Wynigen-Seeberg	2'000.00		1'000.00		2'162.10	
3130.54	Dienstleistungen Dritter Schule Wynigen-Seeberg (Allgemeiner Sachaufwand)	200.00		200.00		1'124.60	

Erfolgsrechnung

Funktionale Gliederung		Budget 2020		Budget 2019		Rechnung 2018	
		Aufwand	Ertrag	Aufwand	Ertrag	Aufwand	Ertrag
3132.51	Honorare externe Berater, Gutachter, Fachexperten Schule Wynigen-Seeberg	3'500.00		3'500.00			
3150.51	Unterhalt Schulmobiliar und Schulgeräte Schule Wynigen-Seeberg	500.00		900.00			
3151.03	Unterhalt Maschinen, Geräte, Fahrzeuge, Apparate, Werkzeuge zu Lasten Gemeinde					535.70	
3151.51	Unterhalt Maschinen, Geräte, Fahrzeuge, Apparate, Werkzeuge Schule Wynigen-Seeberg	1'000.00		1'000.00		883.05	
3153.51	Unterhalt IT Hardware Schule Wynigen-Seeberg					1'659.30	
3158.51	Unterhalt IT Software Schule Wynigen-Seeberg					6'152.00	
3161.51	Mieten, Benützungskosten Schule	8'000.00				8'097.85	
3171.51	Exkursionen, Schulreisen und Lager Schule Wynigen-Seeberg	36'150.00		28'050.00		11'745.30	
3171.52	Projektwochen Schule Wynigen-Seeberg	5'550.00		5'200.00		3'366.75	
4260.51	Rückerstattungen Dritter Schule Wynigen-Seeberg		100.00		100.00		185.75
4260.54	Schülerbeiträge ICT (Laptops) Schule Wynigen-Seeberg		8'250.00		5'250.00		
4631.51	Beiträge von Kantonen und Konkordaten an Schule Wynigen-Seeberg						690.00
4632.51	Schulbetrieb-/infrastrukturkosten von Vertragsgemeinden Schule Wynigen-Seeberg		72'400.00		47'700.00		47'650.00
214	Musikschulen	122'800.00	45'000.00	112'950.00	42'000.00	120'897.75	43'157.55
	Nettoaufwand		77'800.00		70'950.00		77'740.20
2140	Musikschule	122'800.00	45'000.00	112'950.00	42'000.00	120'897.75	43'157.55
3000.01	Löhne, Tag- und Sitzungsgelder an Behörden und Kommissionen	700.00		850.00		480.00	
3130.02	Mitglieder- und Verbandsbeiträge					50.00	
3170.01	Reisekosten und Spesen	100.00		100.00		73.50	
3635.02	Beiträge an Musikschule Region Burgdorf	122'000.00		112'000.00		120'294.25	
4631.01	Beiträge von Kantonen und Konkordaten		45'000.00		42'000.00		43'157.55
217	Schulliegenschaften	545'500.00	36'800.00	494'550.00	32'300.00	578'684.25	45'479.60
	Nettoaufwand		508'700.00		462'250.00		533'204.65
2170	Schulliegenschaften	545'500.00	36'800.00	494'550.00	32'300.00	578'684.25	45'479.60
3010.01	Löhne des Verwaltungs- und Betriebspersonals	240'700.00		217'500.00		222'714.40	
3043.01	Wohnungszulagen					2'400.00	
3050.01	AG-Beiträge AHV, IV, EO, ALV, Verwaltungskosten	14'000.00		12'500.00		12'834.95	
3052.01	AG-Beiträge an Pensionskassen	15'500.00		14'700.00		14'158.05	

Erfolgsrechnung

Funktionale Gliederung		Budget 2020		Budget 2019		Rechnung 2018	
		Aufwand	Ertrag	Aufwand	Ertrag	Aufwand	Ertrag
3053.01	AG-Beiträge an Unfallversicherungen	3'200.00		2'900.00		2'884.95	
3054.01	AG-Beiträge an Familienausgleichskasse	4'000.00		3'600.00		3'668.75	
3055.01	AG-Beiträge an Krankentaggeldversicherungen	1'100.00		1'000.00		971.10	
3090.01	Aus- und Weiterbildung des Personals	500.00		1'000.00		250.00	
3091.01	Personalwerbung	1'500.00					
3099.01	Übriger Personalaufwand	100.00				490.10	
3101.01	Betriebs-, Verbrauchsmaterial	15'000.00		15'000.00		11'560.05	
3101.02	Treibstoffe	500.00		400.00		409.30	
3110.02	Anschaffung Mobilien und Einrichtungen	1'000.00		1'000.00		3'325.50	
3110.03	Anschaffung Mobilien und Einrichtungen Schule Wynigen-Seeberg z. L. Gemeinde	19'600.00		3'000.00		6'628.30	
3119.02	Anschaffung Turn- und Sportgeräte	1'000.00		1'000.00			
3120.01	Ver- und Entsorgung Liegenschaften Verwaltungsvermögen	30'000.00		31'000.00		29'305.05	
3120.02	Ver- und Entsorgung, Heizung	65'000.00		65'000.00		63'314.15	
3130.01	Porti, Telefon, Internet	500.00		500.00		310.20	
3130.10	Dienstleistungen Dritter	500.00				165.70	
3134.01	Sachversicherungsprämien	17'000.00		17'000.00		16'969.50	
3137.01	Steuern und Abgaben	50.00		50.00		19.50	
3144.11	Unterhalt Schulhaus Primarstufe	29'000.00		40'500.00		50'761.00	
3144.12	Unterhalt Schulhaus Oberstufe	8'000.00		10'500.00		26'717.60	
3144.13	Unterhalt Turnhalle	24'500.00		11'500.00		33'448.20	
3144.14	Unterhalt Schulhaus Kappelen	6'000.00		6'000.00		27'969.75	
3144.15	Unterhalt Schulraumprovisorium	2'500.00		500.00		392.45	
3150.03	Unterhalt Schulmobiliar und Schulgeräte Schule zu Lasten Gemeinde	2'000.00		2'000.00			
3151.01	Unterhalt Apparate, Maschinen, Geräte, Fahrzeuge, Werkzeuge	5'000.00		3'000.00		10'344.30	
3159.02	Unterhalt Turn- und Sportgeräte	3'500.00		3'500.00		2'229.10	
3300.41	Planmässige Abschreibungen Hochbauten VV	23'000.00		23'000.00		23'044.65	
3300.61	Planmässige Abschreibungen Mobilien VV	2'500.00		3'500.00		2'460.65	
3300.91	Planmässige Abschreibungen übrige Sachanlagen VV			3'400.00			
3320.91	Planmässige Abschreibungen übrige immaterielle Anlagen	7'700.00				7'695.00	
3910.01	Interne Verrechnung von Dienstleistungen	1'000.00				1'200.00	
3930.01	Interne Verrechnung von Betriebs- und Verwaltungskosten	50.00				42.00	
4260.01	Rückerstattungen Dritter		2'000.00		1'000.00		3'434.60
4470.01	Pacht- und Mietzinse Liegenschaften VV		600.00		600.00		600.00
4472.01	Vergütung für Benützungen Liegenschaften VV		9'000.00		5'500.00		9'112.50
4479.01	Übrige Erträge Liegenschaften VV		500.00		500.00		7'158.25
4900.01	Interne Verrechnung von Material- und Warenbezügen		900.00		900.00		1'354.25
4930.01	Interne Verrechnung von Betriebs- und Verwaltungskosten		23'800.00		23'800.00		23'820.00

Erfolgsrechnung

Funktionale Gliederung		Budget 2020		Budget 2019		Rechnung 2018	
		Aufwand	Ertrag	Aufwand	Ertrag	Aufwand	Ertrag
218	Tagesbetreuung Nettoaufwand	68'800.00	53'500.00	67'550.00	56'400.00	58'540.25	48'619.00
			15'300.00		11'150.00		9'921.25
2180	Tagesbetreuung Wynigen-Seeberg	68'800.00	53'500.00	67'550.00	56'400.00	58'540.25	48'619.00
3010.51	Löhne Schulsekretariat, Mittagstisch, Bibliothek Schule Wynigen-Seeberg	31'000.00		30'000.00		26'644.00	
3020.51	Löhne Lehrkräfte Schule Wynigen-Seeberg	7'000.00		7'000.00		6'510.00	
3050.51	AG Beiträge AHV, IV, EO, ALV, Verwaltungskosten Schule Wynigen-Seeberg	1'900.00		2'100.00		1'012.80	
3052.51	AG Beiträge an Pensionskassen Schule Wynigen-Seeberg	2'500.00		2'000.00		2'176.05	
3053.51	AG Beiträge an Unfallversicherungen Schule Wynigen-Seeberg	500.00		500.00		387.90	
3054.51	AG Beiträge an Familienausgleichskasse Schule Wynigen-Seeberg	500.00		550.00		303.15	
3055.51	AG Beiträge an Krankentaggeldversicherungen Schule Wynigen-Seeberg	200.00		200.00		158.00	
3099.51	Übriger Personalaufwand Schule Wynigen-Seeberg					200.00	
3105.52	Lebensmittel Mittagstisch Schule Wynigen-Seeberg	25'200.00		25'200.00		21'148.35	
4260.53	Einnahmen Mittagstisch Schule Wynigen-Seeberg		43'000.00		48'000.00		41'669.00
4632.51	Schulbetrieb-/infrastrukturkosten von Vertragsgemeinden Schule Wynigen-Seeberg		10'500.00		8'400.00		6'950.00
219	Obligatorische Schule Nettoaufwand	411'630.00	126'000.00	377'880.00	100'400.00	282'436.15	98'251.50
			285'630.00		277'480.00		184'184.65
2190	Schulleitung und Schulverwaltung Wynigen-Seeberg	164'580.00	61'000.00	207'130.00	65'000.00	128'780.35	41'296.50
3000.51	Sitzungsgelder Bildungskommission Schule Wynigen-Seeberg	14'000.00		12'000.00		12'990.20	
3010.51	Löhne Schulsekretariat, Mittagstisch, Bibliothek Schule Wynigen-Seeberg	36'500.00		45'000.00		34'563.10	
3010.99	Rückstellung Ferien- und Überzeitguthaben	-1'000.00		500.00		-1'200.00	
3020.51	Löhne Lehrkräfte Schule Wynigen-Seeberg	3'500.00		4'000.00		2'940.00	
3049.51	Übrige Zulagen der Lehrkräfte	4'000.00		4'000.00		3'500.00	
3050.51	AG Beiträge AHV, IV, EO, ALV, Verwaltungskosten Schule Wynigen-Seeberg	2'300.00		3'150.00		2'176.20	
3052.51	AG Beiträge an Pensionskassen Schule Wynigen-Seeberg	3'000.00		3'000.00		2'953.80	
3053.51	AG Beiträge an Unfallversicherungen Schule Wynigen-Seeberg	550.00		600.00		502.50	

Erfolgsrechnung

Funktionale Gliederung		Budget 2020		Budget 2019		Rechnung 2018	
		Aufwand	Ertrag	Aufwand	Ertrag	Aufwand	Ertrag
3054.51	AG Beiträge an Familienausgleichskasse Schule Wynigen-Seeberg	700.00		800.00		622.10	
3055.51	AG Beiträge an Krankentaggeldversicherungen Schule Wynigen-Seeberg	250.00		300.00		204.70	
3090.51	Aus- und Weiterbildung Schule Wynigen-Seeberg	5'300.00		4'800.00		1'158.30	
3099.51	Übriger Personalaufwand Schule Wynigen-Seeberg	2'000.00		3'000.00		2'983.45	
3100.51	Büromaterial Schule Wynigen-Seeberg	4'000.00		4'000.00		174.40	
3102.51	Drucksachen, Publikationen, Inserate Schule Wynigen-Seeberg	500.00		500.00		191.75	
3104.52	Lehrmittel und Verbrauchsmaterial textiles und technisches Gestalten Schule Wynigen-Seeberg	3'000.00		3'000.00		3'419.65	
3109.52	Verbrauchsmaterial Turn- und Sportgeräte Schule Wynigen-Seeberg	6'500.00		6'500.00		8'128.05	
3111.51	Anschaffung Maschinen, Geräte und Fahrzeuge, Apparate, Werkzeuge Schule Wynigen-Seeberg					809.90	
3118.51	Anschaffung IT Software und Lizenzen Schule Wynigen-Seeberg	2'000.00		2'000.00			
3130.51	Porti, Telefon, Internet Schule Wynigen-Seeberg	1'100.00		1'100.00		1'146.30	
3130.54	Dienstleistungen Dritter Schule Wynigen-Seeberg (Allgemeiner Sachaufwand)	500.00		500.00		54.60	
3130.55	Mitglieder- und Verbandsbeiträge	100.00		100.00		100.00	
3132.51	Honorare externe Berater, Gutachter, Fachexperten Schule Schule Wynigen-Seeberg	1'000.00		7'000.00		2'600.00	
3134.01	Sachversicherungsprämien	100.00		100.00		65.65	
3134.51	Sachversicherungsprämien	180.00		180.00			
3153.51	Unterhalt IT Hardware Schule Wynigen-Seeberg	3'000.00		3'000.00			
3158.51	Unterhalt IT Software Schule Wynigen-Seeberg	28'000.00		28'000.00		6'707.70	
3170.51	Reisekosten und Spesen Schule Wynigen-Seeberg	3'000.00		3'000.00		1'731.95	
3300.91	Planmässige Abschreibungen übrige Sachanlagen VV			58'000.00			
3320.01	Planmässige Abschreibungen immaterielle Anlagen	31'000.00				30'846.05	
3612.50	Entschädigung Administration Sitzgemeinde	8'000.00		8'000.00		8'000.00	
3632.01	Beiträge an Gemeinden und Gemeindeverbände	1'500.00		1'000.00		1'410.00	
4260.51	Rückerstattungen Dritter Schule Wynigen-Seeberg						896.50
4631.51	Beiträge von Kantonen und Konkordaten an Schule Wynigen-Seeberg						1'740.00
4632.51	Schulbetrieb-/infrastrukturkosten von Vertragsgemeinden Schule Wynigen-Seeberg		61'000.00		65'000.00		38'660.00
2192	Schulbibliothek Wynigen-Seeberg	11'000.00	3'200.00	7'500.00	3'200.00	5'531.90	2'100.00

Erfolgsrechnung

Funktionale Gliederung		Budget 2020		Budget 2019		Rechnung 2018	
		Aufwand	Ertrag	Aufwand	Ertrag	Aufwand	Ertrag
3104.54	Lehrmittel und Verbrauchsmaterial Schulbibliothek Schule Wynigen-Seeberg	10'500.00		7'000.00		5'031.90	
3130.54	Dienstleistungen Dritter Schule Wynigen-Seeberg (Allgemeiner Sachaufwand)					500.00	
3132.51	Honorare externe Berater, Gutachter, Fachexperten Schule Wynigen-Seeberg	500.00		500.00			
4632.51	Schulbetrieb-/infrastrukturkosten von Vertragsgemeinden Schule Wynigen-Seeberg		3'200.00		3'200.00		2'100.00
2193	Schulveranstaltungen Wynigen-Seeberg	18'000.00	7'700.00	19'200.00	8'200.00	7'726.15	3'200.00
3130.52	Schlussfeiern, Examen Schule Wynigen-Seeberg	6'000.00		8'300.00		4'766.35	
3130.53	übrige Anlässe Schule Wynigen-Seeberg	12'000.00		10'900.00		2'959.80	
4632.51	Schulbetrieb-/infrastrukturkosten von Vertragsgemeinden Schule Wynigen-Seeberg		7'700.00		8'200.00		3'200.00
2195	Schülertransporte	143'050.00	24'000.00	144'050.00	24'000.00	140'397.75	51'655.00
3130.20	Schülertransporte	138'000.00					
3130.21	Schülertransporte Kappelen			30'000.00		26'969.85	
3130.22	Schülertransporte Mistelberg			34'000.00		34'087.25	
3130.23	Schülertransporte Rüedisbach			42'000.00		42'459.30	
3130.24	Schülertransporte Spezialunterricht	3'500.00		2'500.00		3'074.80	
3130.25	Schülertransporte Seeberg			34'000.00		32'267.85	
3134.01	Sachversicherungsprämien	1'550.00		1'550.00		1'538.70	
4631.01	Beiträge von Kantonen und Konkordaten		24'000.00		24'000.00		51'655.00
2197	Schulsozialdienst	75'000.00	30'100.00				
3110.03	Anschaffung Mobilien und Einrichtungen Schule Wynigen-Seeberg z. L. Gemeinde	5'000.00					
3132.51	Honorare externe Berater, Gutachter, Fachexperten Schule Wynigen-Seeberg	70'000.00					
4632.51	Schulbetrieb-/infrastrukturkosten von Vertragsgemeinden Schule Wynigen-Seeberg		30'100.00				
29	Übriges Bildungswesen	3'900.00		3'900.00		3'628.40	
	Nettoaufwand		3'900.00		3'900.00		3'628.40
299	Bildung	3'900.00		3'900.00		3'628.40	
	Nettoaufwand		3'900.00		3'900.00		3'628.40
2991	Erwachsenenbildung	3'900.00		3'900.00		3'628.40	

Erfolgsrechnung

Funktionale Gliederung		Budget 2020		Budget 2019		Rechnung 2018	
		Aufwand	Ertrag	Aufwand	Ertrag	Aufwand	Ertrag
3102.01	Drucksachen, Publikationen, Inserate	500.00		500.00			
3130.01	Porti, Telefon, Internet	200.00		200.00		176.05	
3130.10	Dienstleistungen Dritter					452.35	
3612.01	Entschädigungen an Gemeinden und Gemeindeverbände	200.00		200.00			
3636.01	Beiträge an private Organisationen ohne Erwerbszweck	3'000.00		3'000.00		3'000.00	
3	Kultur, Sport und Freizeit, Kirche	83'400.00	9'500.00	88'650.00	8'800.00	70'799.20	9'437.30
	Nettoaufwand		73'900.00		79'850.00		61'361.90
31	Kulturerbe					2'050.00	
	Nettoaufwand						2'050.00
312	Denkmalpflege und Heimatschutz					2'050.00	
	Nettoaufwand						2'050.00
3120	Denkmalpflege und Heimatschutz					2'050.00	
3635.01	Beiträge an private Unternehmungen					2'050.00	
32	Kultur, übrige	43'600.00	8'700.00	54'950.00	8'150.00	36'000.15	8'607.30
	Nettoaufwand		34'900.00		46'800.00		27'392.85
321	Bibliotheken	22'800.00	4'500.00	33'050.00	4'000.00	18'281.45	4'750.00
	Nettoaufwand		18'300.00		29'050.00		13'531.45
3210	Bibliotheken	22'800.00	4'500.00	33'050.00	4'000.00	18'281.45	4'750.00
3010.01	Löhne des Verwaltungs- und Betriebspersonals	12'500.00		12'700.00		8'824.15	
3050.01	AG-Beiträge AHV, IV, EO, ALV, Verwaltungskosten	300.00		500.00		185.75	
3053.01	AG-Beiträge an Unfallversicherungen	100.00		100.00		53.85	
3054.01	AG-Beiträge an Familienausgleichskasse	100.00		150.00		53.25	
3055.01	AG-Beiträge an Krankentaggeldversicherungen	50.00		50.00		17.50	
3090.01	Aus- und Weiterbildung des Personals			500.00			
3100.01	Büromaterial	50.00					
3101.01	Betriebs-, Verbrauchsmaterial	700.00		2'150.00			
3110.11	Anschaffung Bücher	5'000.00		5'000.00		4'597.25	
3113.01	Hardware			6'000.00			
3118.01	Immaterielle Anlagen			4'500.00			
3130.01	Porti, Telefon, Internet	50.00					
3130.10	Dienstleistungen Dritter	1'050.00		600.00		3'767.20	
3134.01	Sachversicherungsprämien	400.00		400.00		386.50	
3158.01	Unterhalt immaterielle Anlagen	2'100.00					

Erfolgsrechnung

Funktionale Gliederung		Budget 2020		Budget 2019		Rechnung 2018	
		Aufwand	Ertrag	Aufwand	Ertrag	Aufwand	Ertrag
3160.01	Miete und Pacht Liegenschaften	400.00		400.00		396.00	
4240.01	Benützungsgebühren und Dienstleistungen		4'500.00		4'000.00		4'750.00
322	Konzert und Theater	4'600.00		4'600.00		4'500.00	
	Nettoaufwand		4'600.00		4'600.00		4'500.00
3220	Konzert und Theater	4'600.00		4'600.00		4'500.00	
3636.01	Beiträge an private Organisationen ohne Erwerbszweck	4'600.00		4'600.00		4'500.00	
329	Kultur	16'200.00	4'200.00	17'300.00	4'150.00	13'218.70	3'857.30
	Nettoaufwand		12'000.00		13'150.00		9'361.40
3290	Übrige Kultur	16'200.00	4'200.00	17'300.00	4'150.00	13'218.70	3'857.30
3102.01	Drucksachen, Publikationen, Inserate	900.00		800.00		879.30	
3110.02	Anschaffung Mobilien und Einrichtungen	500.00		2'000.00			
3130.01	Porti, Telefon, Internet	300.00		200.00		322.35	
3130.10	Dienstleistungen Dritter	6'500.00		6'300.00		4'290.00	
3134.01	Sachversicherungsprämien	100.00		100.00			
3632.11	Beiträge an Regionalkonferenz Emmental	7'000.00		7'000.00		6'827.05	
3930.01	Interne Verrechnung von Betriebs- und Verwaltungskosten	900.00		900.00		900.00	
4240.01	Benützungsgebühren und Dienstleistungen		4'000.00		4'000.00		3'611.00
4250.01	Verkäufe		200.00		150.00		246.30
33	Medien	14'600.00	500.00	14'500.00	500.00	10'365.90	380.00
	Nettoaufwand		14'100.00		14'000.00		9'985.90
332	Massenmedien	14'600.00	500.00	14'500.00	500.00	10'365.90	380.00
	Nettoaufwand		14'100.00		14'000.00		9'985.90
3320	Massenmedien	14'600.00	500.00	14'500.00	500.00	10'365.90	380.00
3102.01	Drucksachen, Publikationen, Inserate	9'000.00		9'000.00		5'045.05	
3130.01	Porti, Telefon, Internet	600.00		500.00		398.85	
3133.01	Informatik-Nutzungsaufwand	5'000.00		5'000.00		4'922.00	
4250.10	Einnahmen Inserate Infoblatt		500.00		500.00		380.00
34	Sport und Freizeit	25'200.00	300.00	19'200.00	150.00	22'383.15	450.00
	Nettoaufwand		24'900.00		19'050.00		21'933.15
341	Sport	11'800.00		11'800.00		14'568.65	
	Nettoaufwand		11'800.00		11'800.00		14'568.65

Erfolgsrechnung

Funktionale Gliederung		Budget 2020		Budget 2019		Rechnung 2018	
		Aufwand	Ertrag	Aufwand	Ertrag	Aufwand	Ertrag
3410	Sport	500.00		500.00			
3636.01	Beiträge an private Organisationen ohne Erwerbszweck	500.00		500.00			
3416	Schwimmbad Koppigen	11'300.00		11'300.00		14'568.65	
3632.01	Beiträge an Gemeinden und Gemeindeverbände	11'300.00		11'300.00		14'568.65	
342	Freizeit	13'400.00	300.00	7'400.00	150.00	7'814.50	450.00
	Nettoaufwand		13'100.00		7'250.00		7'364.50
3420	Freizeit	13'400.00	300.00	7'400.00	150.00	7'814.50	450.00
3000.01	Löhne, Tag- und Sitzungsgelder an Behörden und Kommissionen	1'000.00		1'000.00		975.00	
3102.01	Drucksachen, Publikationen, Inserate	600.00				305.65	
3130.01	Porti, Telefon, Internet	200.00				200.15	
3130.02	Mitglieder- und Verbandsbeiträge	400.00		400.00		408.00	
3130.10	Dienstleistungen Dritter	100.00				85.05	
3130.11	Öffentliche Veranstaltungen, Kultur- und Sportanlässe	4'500.00		1'000.00		2'031.65	
3141.02	Unterhalt Wanderwege und Parkanlagen	2'200.00		1'500.00		569.00	
3636.01	Beiträge an private Organisationen ohne Erwerbszweck	4'000.00		3'100.00		3'000.00	
3920.01	Interne Verrechnung von Pacht, Mieten, Benützungskosten	400.00		400.00		240.00	
4612.01	Entschädigungen von Gemeinden und Gemeindeverbänden		300.00		150.00		450.00
4	Gesundheit	19'220.00	2'800.00	16'770.00	2'800.00	10'625.25	1'404.00
	Nettoaufwand		16'420.00		13'970.00		9'221.25
42	Ambulante Krankenpflege	50.00		50.00		25.00	
	Nettoaufwand		50.00		50.00		25.00
421	Ambulante Krankenpflege	50.00		50.00		25.00	
	Nettoaufwand		50.00		50.00		25.00
4210	Ambulante Krankenpflege	50.00		50.00		25.00	
3130.02	Mitglieder- und Verbandsbeiträge	50.00		50.00		25.00	
43	Gesundheit	14'550.00	2'800.00	13'600.00	2'800.00	9'084.90	1'404.00
	Nettoaufwand		11'750.00		10'800.00		7'680.90
433	Schulgesundheitsdienst	14'550.00	2'800.00	13'600.00	2'800.00	9'084.90	1'404.00
	Nettoaufwand		11'750.00		10'800.00		7'680.90

Erfolgsrechnung

Funktionale Gliederung		Budget 2020		Budget 2019		Rechnung 2018	
		Aufwand	Ertrag	Aufwand	Ertrag	Aufwand	Ertrag
4330	Schulgesundheitsdienst	4'000.00	1'700.00	5'000.00	2'100.00	2'310.00	950.00
3130.54	Dienstleistungen Dritter Schule Wynigen-Seeberg (Allgemeiner Sachaufwand)	4'000.00		5'000.00		2'310.00	
4632.51	Schulbetrieb-/infrastrukturkosten von Vertragsgemeinden Schule Wynigen-Seeberg		1'700.00		2'100.00		950.00
4331	Schulzahnpflege	10'550.00	1'100.00	8'600.00	700.00	6'774.90	454.00
3136.01	Honorare privatärztlicher Tätigkeit	9'450.00		7'500.00		6'774.90	
3136.51	Honorare privatärztlicher Tätigkeit Dentalhygienikerin	1'100.00		1'100.00			
4300.01	Rückerstattungen Honorare privatärztlicher Tätigkeit		300.00		300.00		
4612.01	Entschädigungen von Gemeinden und Gemeindeverbänden		400.00				454.00
4632.51	Schulbetrieb-/infrastrukturkosten von Vertragsgemeinden Schule Wynigen-Seeberg		400.00		400.00		
49	Gesundheitswesen	4'620.00		3'120.00		1'515.35	
	Nettoaufwand		4'620.00		3'120.00		1'515.35
490	Gesundheitswesen	4'620.00		3'120.00		1'515.35	
	Nettoaufwand		4'620.00		3'120.00		1'515.35
4900	Gesundheitswesen, übriges	4'620.00		3'120.00		1'515.35	
3010.03	Sold	2'200.00		1'600.00		945.00	
3090.01	Aus- und Weiterbildung des Personals	700.00		900.00			
3111.01	Anschaffung Maschinen, Geräte und Fahrzeuge	1'100.00					
3134.01	Sachversicherungsprämien	20.00		20.00		15.50	
3151.01	Unterhalt Apparate, Maschinen, Geräte, Fahrzeuge, Werkzeuge	500.00		500.00		505.75	
3170.01	Reisekosten und Spesen	100.00		100.00		49.10	
5	Soziale Sicherheit	5'209'390.00	3'514'820.00	5'072'000.00	3'403'170.00	5'036'935.33	3'422'096.32
	Nettoaufwand		1'694'570.00		1'668'830.00		1'614'839.01
53	Alter + Hinterlassene	527'770.00	15'950.00	521'070.00	15'150.00	490'059.75	15'042.35
	Nettoaufwand		511'820.00		505'920.00		475'017.40
531	Alters- und Hinterlassenenversicherung AHV	30'120.00	6'300.00	32'220.00	6'300.00	29'555.50	6'275.20
	Nettoaufwand		23'820.00		25'920.00		23'280.30
5310	Alters- u.Hinterlassenenversicherung AHV	30'120.00	6'300.00	32'220.00	6'300.00	29'555.50	6'275.20

Erfolgsrechnung

Funktionale Gliederung		Budget 2020		Budget 2019		Rechnung 2018	
		Aufwand	Ertrag	Aufwand	Ertrag	Aufwand	Ertrag
3103.01	Fachliteratur, Zeitschriften	70.00		70.00		61.50	
3130.10	Dienstleistungen Dritter	50.00					
3910.01	Interne Verrechnung von Dienstleistungen	30'000.00		32'150.00		29'494.00	
4611.01	Entschädigungen von Kantonen und Konkordaten		6'300.00		6'300.00		6'275.20
532	Ergänzungsleistungen AHV / IV	485'800.00		478'000.00		448'824.00	
	Nettoaufwand		485'800.00		478'000.00		448'824.00
5320	Ergänzungsleistungen AHV / IV	485'800.00		478'000.00		448'824.00	
3631.11	Gemeindeanteil LA Ergänzungsleistung	485'800.00		478'000.00		448'824.00	
535	Leistungen an das Alter	11'850.00	9'650.00	10'850.00	8'850.00	11'680.25	8'767.15
	Nettoaufwand		2'200.00		2'000.00		2'913.10
5350	Leistungen an das Alter	11'850.00	9'650.00	10'850.00	8'850.00	11'680.25	8'767.15
3000.01	Löhne, Tag- und Sitzungsgelder an Behörden und Kommissionen	1'300.00		1'300.00		1'305.00	
3090.01	Aus- und Weiterbildung des Personals	600.00		600.00		680.00	
3102.01	Drucksachen, Publikationen, Inserate	500.00				529.50	
3130.01	Porti, Telefon, Internet	50.00		50.00			
3130.02	Mitglieder- und Verbandsbeiträge	150.00		150.00		150.00	
3130.10	Dienstleistungen Dritter	3'200.00		2'950.00		3'185.50	
3170.01	Reisekosten und Spesen	250.00		200.00		292.15	
3612.01	Entschädigungen an Gemeinden und Gemeindeverbände	3'600.00		3'600.00		3'625.00	
3632.12	Beiträge an Regionalen Sozialdienst Oesch-Emme	2'200.00		2'000.00		1'913.10	
4260.10	Rückerstattungen SDOE		100.00				372.60
4612.01	Entschädigungen von Gemeinden und Gemeindeverbänden		9'550.00		8'850.00		8'394.55
54	Familie und Jugend	193'250.00	100'000.00	193'210.00	60'000.00	165'903.36	198'102.00
	Nettoaufwand		93'250.00		133'210.00		
	Nettoertrag					32'198.64	
541	Familienzulagen	12'500.00		8'240.00		8'775.00	
	Nettoaufwand		12'500.00		8'240.00		8'775.00
5410	Familienzulagen	12'500.00		8'240.00		8'775.00	
3631.12	Gemeindeanteil LA Familienzulagen NE	12'500.00		8'240.00		8'775.00	
543	Alimentenbevorschussung und -inkasso	163'100.00	100'000.00	163'000.00	60'000.00	145'043.61	198'102.00
	Nettoaufwand		63'100.00		103'000.00		

Erfolgsrechnung

Funktionale Gliederung		Budget 2020		Budget 2019		Rechnung 2018	
		Aufwand	Ertrag	Aufwand	Ertrag	Aufwand	Ertrag
Nettoertrag						53'058.39	
5430	Alimentenbevorschussung und -inkasso	163'100.00	100'000.00	163'000.00	60'000.00	145'043.61	198'102.00
3130.08	Betriebs- und Inkassogebühren	3'100.00		3'000.00		3'030.01	
3637.13	Bevorschussungen	160'000.00		160'000.00		142'013.60	
4260.01	Rückerstattungen Dritter		100'000.00		60'000.00		198'102.00
544	Jugendschutz	3'650.00		8'350.00		396.95	
	Nettoaufwand		3'650.00		8'350.00		396.95
5444	Offene Kinder- und Jugendarbeit	3'650.00		8'350.00		396.95	
3103.01	Fachliteratur, Zeitschriften	300.00				55.95	
3632.01	Beiträge an Gemeinden und Gemeindeverbände	350.00		350.00			
3636.01	Beiträge an private Organisationen ohne Erwerbszweck	3'000.00		8'000.00		341.00	
545	Leistungen an Familien	14'000.00		13'620.00		11'687.80	
	Nettoaufwand		14'000.00		13'620.00		11'687.80
5450	Leistungen an Familien allgemein	3'300.00		5'300.00		4'747.35	
3130.02	Mitglieder- und Verbandsbeiträge	200.00					
3130.10	Dienstleistungen Dritter					4'145.35	
3612.01	Entschädigungen an Gemeinden und Gemeindeverbände					50.00	
3636.01	Beiträge an private Organisationen ohne Erwerbszweck	600.00		300.00		552.00	
3637.01	Beiträge an private Haushalte	2'500.00		5'000.00			
5451	Kinderkrippen und Kinderhorte	5'500.00		3'200.00		2'000.00	
3635.01	Beiträge an private Unternehmungen	3'500.00		1'200.00		2'000.00	
3636.01	Beiträge an private Organisationen ohne Erwerbszweck	2'000.00		2'000.00			
5458	Tageselternverein	5'200.00		5'120.00		4'940.45	
3130.02	Mitglieder- und Verbandsbeiträge	200.00		120.00		169.30	
3637.01	Beiträge an private Haushalte	5'000.00		5'000.00		4'771.15	
56	Soziales Wohnungswesen	160'500.00	160'500.00	163'000.00	163'000.00	158'988.20	158'988.20
560	Soziales Wohnungswesen	160'500.00	160'500.00	163'000.00	163'000.00	158'988.20	158'988.20
5600	Soziales Wohnungswesen	160'500.00	160'500.00	163'000.00	163'000.00	158'988.20	158'988.20
3010.01	Löhne des Verwaltungs- und Betriebspersonals	11'500.00		11'500.00		9'205.50	
3050.01	AG-Beiträge AHV, IV, EO, ALV, Verwaltungskosten	800.00		800.00		571.85	

Erfolgsrechnung

Funktionale Gliederung		Budget 2020		Budget 2019		Rechnung 2018	
		Aufwand	Ertrag	Aufwand	Ertrag	Aufwand	Ertrag
3052.01	AG-Beiträge an Pensionskassen	700.00		700.00		507.15	
3053.01	AG-Beiträge an Unfallversicherungen	200.00		200.00		132.90	
3054.01	AG-Beiträge an Familienausgleichskasse	200.00		200.00		163.35	
3055.01	AG-Beiträge an Krankentaggeldversicherungen	100.00		100.00		53.65	
3101.01	Betriebs-, Verbrauchsmaterial	500.00		1'000.00		187.20	
3102.01	Drucksachen, Publikationen, Inserate	2'000.00		2'000.00			
3111.01	Anschaffung Maschinen, Geräte und Fahrzeuge	500.00		3'500.00			
3120.01	Ver- und Entsorgung Liegenschaften Verwaltungsvermögen	12'000.00		12'000.00		10'203.10	
3120.02	Ver- und Entsorgung, Heizung	13'000.00		13'000.00		12'430.55	
3130.01	Porti, Telefon, Internet	500.00		500.00			
3130.10	Dienstleistungen Dritter	5'200.00		5'200.00		4'510.15	
3134.01	Sachversicherungsprämien	2'600.00		2'600.00		2'623.85	
3144.01	Unterhalt Hochbauten, Gebäude	9'800.00		18'300.00		14'378.35	
3151.01	Unterhalt Apparate, Maschinen, Geräte, Fahrzeuge, Werkzeuge	2'000.00		2'000.00		2'353.85	
3300.41	Planmässige Abschreibungen Hochbauten VV	10'800.00		11'000.00		10'823.85	
3300.95	Planmässige Abschreibungen altes VV (12 Jahre)	47'400.00		47'400.00		47'417.00	
3409.01	Übrige Passivzinsen	350.00		350.00		327.30	
3502.01	Einlagen in Legate und Stiftungen	19'050.00		9'850.00		23'849.85	
3612.01	Entschädigungen an Gemeinden und Gemeindeverbände	20'800.00		20'800.00		18'748.75	
3636.01	Beiträge an private Organisationen ohne Erwerbszweck	500.00				500.00	
4260.01	Rückerstattungen Dritter		500.00				2'284.05
4470.01	Pacht- und Mietzinse Liegenschaften VV		125'000.00		125'000.00		123'304.00
4479.01	Übrige Erträge Liegenschaften VV		35'000.00		38'000.00		33'400.15
57	Sozialhilfe und Asylwesen	4'327'870.00	3'238'370.00	4'194'720.00	3'165'020.00	4'221'984.02	3'049'963.77
	Nettoaufwand		1'089'500.00		1'029'700.00		1'172'020.25
571	Beihilfen					2'455'937.90	1'214'634.34
	Nettoaufwand						1'241'303.56
5710	Beihilfen					2'455'937.90	1'214'634.34
3637.11	Wirtschaftliche Hilfe					2'437'802.30	
3637.14	Vermittlung Erwachsenenalimente					18'135.60	
4260.11	Erträge und Rückerstattungen mit Inkassoprivileg						143'858.70
4260.12	Übrige Erträge (ohne Inkassoprivileg)						856'530.59
4260.13	Erträge Vermittlung Erwachsenenalimente						31'781.60
4611.12	Prämienverbilligungen (KVG)						182'463.45
572	Wirtschaftliche Hilfe	2'514'500.00	781'500.00	2'511'500.00	781'500.00		

Erfolgsrechnung

Funktionale Gliederung		Budget 2020		Budget 2019		Rechnung 2018	
		Aufwand	Ertrag	Aufwand	Ertrag	Aufwand	Ertrag
Nettoaufwand			1'733'000.00		1'730'000.00		
5720	Gesetzliche wirtschaftliche Hilfe	2'514'500.00	781'500.00	2'511'500.00	781'500.00		
3130.08	Betriebs- und Inkassogebühren	3'000.00					
3637.11	Wirtschaftliche Hilfe	2'500'000.00		2'500'000.00			
3637.14	Vermittlung Erwachsenenalimente	11'500.00		11'500.00			
4260.11	Erträge und Rückerstattungen mit Inkassoprivileg		70'000.00		70'000.00		
4260.12	Übrige Erträge (ohne Inkassoprivileg)		700'000.00		700'000.00		
4260.13	Erträge Vermittlung Erwachsenenalimente		11'500.00		11'500.00		
579	Sozialhilfe	1'813'370.00	2'456'870.00	1'683'220.00	2'383'520.00	1'766'046.12	1'835'329.43
	Nettoertrag	643'500.00		700'300.00		69'283.31	
5790	Sozialhilfe	58'000.00		50'200.00		67'819.80	
3000.01	Löhne, Tag- und Sitzungsgelder an Behörden und Kommissionen			1'500.00			
3632.12	Beiträge an Regionalen Sozialdienst Oesch-Emme	58'000.00		48'700.00		67'819.80	
5796	Regionaler Sozialdienst	660'770.00	660'770.00	550'520.00	550'520.00	647'084.17	647'084.17
3000.01	Löhne, Tag- und Sitzungsgelder an Behörden und Kommissionen	10'000.00					
3010.01	Löhne des Verwaltungs- und Betriebspersonals	406'300.00		320'100.00		447'876.20	
3010.09	Rückerstattung Taggelder, Erwerbssersatz, Mutterschaftsentschädigung					-20'591.95	
3010.99	Rückstellung Ferien- und Überzeitguthaben	6'000.00		4'300.00		-3'000.00	
3040.01	Kinder- und Ausbildungszulagen	200.00		5'100.00		3'181.90	
3049.01	Übrige Zulagen			650.00			
3050.01	AG-Beiträge AHV, IV, EO, ALV, Verwaltungskosten	24'600.00		20'200.00		26'501.15	
3052.01	AG-Beiträge an Pensionskassen	26'900.00		24'100.00		34'672.00	
3053.01	AG-Beiträge an Unfallversicherungen	6'000.00		4'700.00		6'219.30	
3054.01	AG-Beiträge an Familienausgleichskasse	7'400.00		5'800.00		8'026.35	
3055.01	AG-Beiträge an Krankentaggeldversicherungen	2'300.00		1'800.00		2'379.50	
3090.01	Aus- und Weiterbildung des Personals	13'700.00		13'700.00		4'427.30	
3091.01	Personalwerbung	1'000.00		500.00		269.25	
3099.01	Übriger Personalaufwand	4'900.00		1'600.00		1'770.30	
3100.01	Büromaterial	2'500.00		3'900.00		2'479.40	
3102.01	Drucksachen, Publikationen, Inserate	4'800.00		4'500.00		4'058.28	
3103.01	Fachliteratur, Zeitschriften	400.00		1'000.00		69.00	
3110.01	Anschaffung Büromöbel und Geräte	2'100.00		1'000.00		243.40	
3113.01	Hardware	750.00		6'900.00		2'200.85	

Erfolgsrechnung

Funktionale Gliederung		Budget 2020		Budget 2019		Rechnung 2018	
		Aufwand	Ertrag	Aufwand	Ertrag	Aufwand	Ertrag
3118.01	Immaterielle Anlagen			5'200.00			
3120.01	Ver- und Entsorgung Liegenschaften	1'200.00		1'200.00		1'018.45	
3130.01	Porti, Telefon, Internet	4'400.00		6'750.00		3'356.30	
3130.02	Mitglieder- und Verbandsbeiträge	4'800.00		4'100.00		4'883.00	
3130.10	Dienstleistungen Dritter	1'500.00		400.00		1'502.24	
3132.01	Honorare externe Berater, Gutachter, Fachexperten	7'000.00		4'000.00		2'410.95	
3134.01	Sachversicherungsprämien	3'500.00		3'500.00		3'263.80	
3150.01	Unterhalt Büromöbel und -geräte	200.00		200.00		134.65	
3158.01	Unterhalt immaterielle Anlagen	33'300.00		26'200.00		28'901.60	
3160.01	Miete und Pacht Liegenschaften	39'720.00		39'720.00		39'720.00	
3170.01	Reisekosten und Spesen	4'800.00		4'800.00		3'182.00	
3612.01	Entschädigungen an Gemeinden und Gemeindeverbände	35'000.00		34'600.00		33'343.55	
3900.01	Interne Verrechnung von Material- und Warenbezügen	500.00				347.50	
3910.01	Interne Verrechnung von Dienstleistungen	4'500.00				4'187.90	
3920.01	Interne Verrechnung von Pacht, Mieten, Benützungskosten	500.00				50.00	
4290.01	Übrige Entgelte						190.00
4611.01	Entschädigungen von Kantonen und Konkordaten		401'600.00		331'500.00		342'352.32
4612.01	Entschädigungen von Gemeinden und Gemeindeverbänden		259'170.00		219'020.00		304'541.85
5799	Lastenausgleich Sozialhilfe	1'094'600.00	1'796'100.00	1'082'500.00	1'833'000.00	1'051'142.15	1'188'245.26
3611.51	Gemeindeanteil LA Sozialhilfe	1'094'600.00		1'082'500.00		1'051'142.15	
4611.51	Rückerstattungen LA Sozialhilfe		1'796'100.00		1'833'000.00		
4621.11	Rückerstattung LA Sozialhilfe						1'188'245.26
6	Verkehr und Nachrichtenübermittlung	833'290.00	166'050.00	900'640.00	212'800.00	774'313.65	170'839.80
	Nettoaufwand		667'240.00		687'840.00		603'473.85
61	Strassenverkehr	608'190.00	116'050.00	679'540.00	159'800.00	563'827.65	122'153.80
	Nettoaufwand		492'140.00		519'740.00		441'673.85
615	Gemeindestrassen	589'900.00	103'050.00	653'800.00	141'000.00	535'165.65	108'986.50
	Nettoaufwand		486'850.00		512'800.00		426'179.15
6150	Gemeindestrassen	589'900.00	103'050.00	653'800.00	141'000.00	535'165.65	108'986.50
3000.01	Löhne, Tag- und Sitzungsgelder an Behörden und Kommissionen	3'100.00		3'150.00		4'573.70	
3010.01	Löhne des Verwaltungs- und Betriebspersonals	189'750.00		201'250.00		197'274.20	
3010.99	Rückstellung Ferien- und Überzeitguthaben	-1'900.00		1'500.00		6'600.00	
3040.01	Kinder- und Ausbildungszulagen	900.00		400.00		396.00	
3049.01	Übrige Zulagen	1'200.00		1'000.00		429.80	

Erfolgsrechnung

Funktionale Gliederung	Budget 2020		Budget 2019		Rechnung 2018	
	Aufwand	Ertrag	Aufwand	Ertrag	Aufwand	Ertrag
3050.01 AG-Beiträge AHV, IV, EO, ALV, Verwaltungskosten	12'000.00		13'700.00		12'351.10	
3052.01 AG-Beiträge an Pensionskassen	10'500.00		13'000.00		13'458.00	
3053.01 AG-Beiträge an Unfallversicherungen	7'000.00		7'550.00		7'457.55	
3054.01 AG-Beiträge an Familienausgleichskasse	3'050.00		3'600.00		3'530.50	
3055.01 AG-Beiträge an Krankentaggeldversicherungen	850.00		950.00		894.75	
3090.01 Aus- und Weiterbildung des Personals	5'000.00		12'000.00		1'740.00	
3091.01 Personalwerbung					1'915.35	
3099.01 Übriger Personalaufwand	100.00				27.60	
3101.01 Betriebs-, Verbrauchsmaterial	3'500.00		3'000.00		3'293.35	
3101.02 Treibstoffe	12'000.00		12'000.00		11'764.85	
3109.02 Bau- und Unterhaltsmaterial für Privataufträge	40'000.00		70'000.00		30'565.00	
3109.03 Signalisation und Strassenmarkierungen	4'000.00		4'000.00		2'190.00	
3111.01 Anschaffung Maschinen, Geräte und Fahrzeuge	43'000.00		3'000.00		3'171.85	
3120.03 Ver- und Entsorgung öffentliche Strassenbeleuchtung	15'000.00		15'000.00		14'058.95	
3130.01 Porti, Telefon, Internet	700.00		700.00		574.05	
3130.10 Dienstleistungen Dritter	1'000.00		1'000.00		528.00	
3132.01 Honorare externe Berater, Gutachter, Fachexperten			500.00			
3134.01 Sachversicherungsprämien	5'000.00		5'000.00		4'826.80	
3137.01 Steuern und Abgaben	6'000.00		5'000.00		6'043.10	
3141.01 Unterhalt Strassen / Verkehrswege	110'000.00		110'000.00		105'122.60	
3141.03 Unterhalt öffentliche Beleuchtung	10'000.00		15'000.00		10'005.65	
3141.11 Schneeräumung, Winterdienst	50'000.00		60'000.00		29'830.50	
3151.01 Unterhalt Apparate, Maschinen, Geräte, Fahrzeuge, Werkzeuge	20'000.00		24'000.00		23'686.70	
3158.01 Unterhalt immaterielle Anlagen	200.00				126.65	
3160.01 Miete und Pacht Liegenschaften	1'200.00		1'200.00		1'125.00	
3161.01 Mieten, Benützungskosten Anlagen	500.00		1'000.00			
3170.01 Reisekosten und Spesen	500.00		300.00		277.10	
3300.11 Planmässige Abschreibungen Strassen / Verkehrswege VV	14'050.00		28'100.00		14'017.05	
3300.61 Planmässige Abschreibungen Mobilien VV	13'000.00		15'000.00		12'979.25	
3300.91 Planmässige Abschreibungen übrige Sachanlagen VV	3'500.00		3'500.00			
3637.01 Beiträge an private Haushalte			10'000.00		5'501.65	
3930.01 Interne Verrechnung von Betriebs- und Verwaltungskosten	5'200.00		8'400.00		4'829.00	
4260.01 Rückerstattungen Dritter		25'000.00		25'000.00		34'138.65
4260.02 Rückerstattungen für Privataufträge MWST pflichtig pauschal		60'000.00		100'000.00		61'389.40
4309.01 Übriger betrieblicher Ertrag		500.00				650.00
4612.01 Entschädigungen von Gemeinden und Gemeindeverbänden		500.00				892.50
4631.61 Beiträge von Kantonen und Konkordanten MwSt pflichtig pauschal		10'000.00		10'000.00		10'673.95

Erfolgsrechnung

Funktionale Gliederung		Budget 2020		Budget 2019		Rechnung 2018	
		Aufwand	Ertrag	Aufwand	Ertrag	Aufwand	Ertrag
4910.01	Interne Verrechnung von Dienstleistungen		1'000.00				1'200.00
4930.01	Interne Verrechnung von Betriebs- und Verwaltungskosten		6'050.00		6'000.00		42.00
619	Strassen, übriges	18'290.00	13'000.00	25'740.00	18'800.00	28'662.00	13'167.30
	Nettoaufwand		5'290.00		6'940.00		15'494.70
6191	Werkhof	18'290.00	13'000.00	25'740.00	18'800.00	28'662.00	13'167.30
3010.01	Löhne des Verwaltungs- und Betriebspersonals	2'200.00		2'200.00		2'174.05	
3050.01	AG-Beiträge AHV, IV, EO, ALV, Verwaltungskosten	150.00		150.00		123.05	
3053.01	AG-Beiträge an Unfallversicherungen	50.00		50.00		29.90	
3054.01	AG-Beiträge an Familienausgleichskasse	50.00		50.00		35.05	
3055.01	AG-Beiträge an Krankentaggeldversicherungen	50.00		50.00		11.60	
3101.01	Betriebs-, Verbrauchsmaterial	2'000.00		2'000.00		1'412.40	
3103.01	Fachliteratur, Zeitschriften	100.00		100.00		55.00	
3120.01	Ver- und Entsorgung Liegenschaften Verwaltungsvermögen	2'500.00		2'500.00		2'470.50	
3120.02	Ver- und Entsorgung, Heizung	4'500.00		4'500.00		4'895.50	
3130.01	Porti, Telefon, Internet	1'300.00		1'300.00		1'270.80	
3130.10	Dienstleistungen Dritter	500.00		500.00		337.60	
3134.01	Sachversicherungsprämien	650.00		700.00		634.35	
3144.01	Unterhalt Hochbauten, Gebäude	2'000.00		9'400.00		12'813.90	
3151.01	Unterhalt Apparate, Maschinen, Geräte, Fahrzeuge, Werkzeuge	2'000.00		2'000.00		2'004.50	
3612.01	Entschädigungen an Gemeinden und Gemeindeverbände	140.00		140.00		132.50	
3900.01	Interne Verrechnung von Material- und Warenbezügen	100.00		100.00		261.30	
4240.01	Benützungsgebühren und Dienstleistungen		100.00		100.00		
4260.01	Rückerstattungen Dritter		200.00		100.00		100.00
4472.01	Vergütung für Benützungen Liegenschaften VV		2'000.00		1'500.00		3'109.30
4612.01	Entschädigungen von Gemeinden und Gemeindeverbänden		5'200.00		8'400.00		4'829.00
4930.01	Interne Verrechnung von Betriebs- und Verwaltungskosten		5'500.00		8'700.00		5'129.00
62	Öffentlicher Verkehr	225'100.00	50'000.00	221'100.00	53'000.00	210'486.00	48'686.00
	Nettoaufwand		175'100.00		168'100.00		161'800.00
622	Regionalverkehr	3'100.00		4'100.00		2'530.00	
	Nettoaufwand		3'100.00		4'100.00		2'530.00
6220	Regionalverkehr	3'100.00		4'100.00		2'530.00	
3130.02	Mitglieder- und Verbandsbeiträge	100.00		100.00		80.00	
3634.02	Betriebsbeitrag Moonliner	3'000.00		4'000.00		2'450.00	

Erfolgsrechnung

Funktionale Gliederung		Budget 2020		Budget 2019		Rechnung 2018	
		Aufwand	Ertrag	Aufwand	Ertrag	Aufwand	Ertrag
629	Öffentlicher Verkehr	222'000.00	50'000.00	217'000.00	53'000.00	207'956.00	48'686.00
	Nettoaufwand		172'000.00		164'000.00		159'270.00
6290	Öffentlicher Verkehr	56'000.00	50'000.00	56'000.00	53'000.00	56'000.00	48'686.00
3130.06	Kosten SBB Tageskarten	56'000.00		56'000.00		56'000.00	
4250.01	Verkäufe		50'000.00		53'000.00		48'686.00
6291	Gemeindeanteil Öffentlicher Verkehr	166'000.00		161'000.00		151'956.00	
3631.13	Gemeindeanteil LA Öffentlicher Verkehr	166'000.00		161'000.00		151'956.00	
7	Umweltschutz und Raumordnung	1'046'810.00	832'260.00	1'024'370.00	829'770.00	1'012'131.46	845'915.96
	Nettoaufwand		214'550.00		194'600.00		166'215.50
71	Wasserversorgung	224'860.00	224'860.00	241'690.00	241'690.00	245'187.45	245'187.45
710	Wasserversorgung	224'860.00	224'860.00	241'690.00	241'690.00	245'187.45	245'187.45
7101	Wasserversorgung [Gemeindebetrieb]	224'860.00	224'860.00	241'690.00	241'690.00	245'187.45	245'187.45
3000.01	Löhne, Tag- und Sitzungsgelder an Behörden und Kommissionen	2'050.00		2'150.00		2'050.65	
3000.03	Löhne und Sitzungsgelder Übrige	3'700.00		4'700.00		4'597.50	
3010.01	Löhne des Verwaltungs- und Betriebspersonals					250.00	
3050.01	AG-Beiträge AHV, IV, EO, ALV, Verwaltungskosten	250.00		300.00		236.20	
3053.01	AG-Beiträge an Unfallversicherungen	50.00		50.00		29.65	
3054.01	AG-Beiträge an Familienausgleichskasse	100.00		100.00		67.50	
3090.01	Aus- und Weiterbildung des Personals	1'000.00		1'000.00			
3111.70	Maschinen, Geräte und Fahrzeuge MWST pflichtig	5'000.00		5'000.00		2'963.40	
3120.70	Ver- und Entsorgung Liegenschaften VV MWST pflichtig	7'000.00		7'000.00		6'165.05	
3130.70	Dienstleistungen Dritter MWST pflichtig	8'000.00		11'500.00		1'480.25	
3134.01	Sachversicherungsprämien	400.00		500.00		383.45	
3149.70	Unterhalt übrige Sachanlagen MWST pflichtig	14'000.00		14'400.00		15'169.70	
3170.01	Reisekosten und Spesen	700.00		1'200.00		1'102.90	
3192.70	Abgeltung von Rechten MWST pflichtig	500.00		500.00		500.00	
3300.31	Planmässige Abschreibungen übrige Tiefbauten VV	4'100.00		5'300.00		4'161.15	
3300.95	Planmässige Abschreibungen altes VV (12 Jahre)	63'600.00		66'830.00		63'596.85	
3320.91	Planmässige Abschreibungen übrige immaterielle Anlagen	1'300.00		2'500.00		1'313.65	
3409.01	Übrige Passivzinsen	400.00		350.00		377.75	
3510.11	Einlagen WE in Spezialfinanzierung Wasser	69'800.00		69'800.00		67'758.00	
3510.51	Einlagen WE aus Anschlussgebühren Wasser	5'000.00		5'000.00		7'078.75	
3612.01	Entschädigungen an Gemeinden und Gemeindeverbände	11'400.00		11'400.00		11'742.00	

Erfolgsrechnung

Funktionale Gliederung		Budget 2020		Budget 2019		Rechnung 2018	
		Aufwand	Ertrag	Aufwand	Ertrag	Aufwand	Ertrag
4240.12	Grundgebühren MWST pflichtig		75'000.00		92'000.00		94'131.95
4240.13	Verbrauchsgebühren MWST pflichtig		70'000.00		70'000.00		69'082.50
4240.50	Anschlussgebühren MWST pflichtig		3'000.00		3'000.00		3'968.00
4240.51	Anschlussgebühren Löschwasser MWST		2'000.00		2'000.00		3'110.75
4510.11	Entnahmen WE aus Spezialfinanzierung Wasser		74'800.00		74'630.00		74'836.75
4612.01	Entschädigungen von Gemeinden und Gemeindeverbänden		60.00		60.00		57.50
9010.11	Abschluss SF Wasser, Ertragsüberschuss	26'510.00		32'110.00		54'163.05	
72	Abwasserentsorgung	255'350.00	255'350.00	251'780.00	251'780.00	273'163.90	273'163.90
720	Abwasserentsorgung	255'350.00	255'350.00	251'780.00	251'780.00	273'163.90	273'163.90
7201	Abwasserentsorgung [Gemeindebetrieb]	255'350.00	255'350.00	251'780.00	251'780.00	273'163.90	273'163.90
3000.01	Löhne, Tag- und Sitzungsgelder an Behörden und Kommissionen	1'550.00		1'650.00		1'465.65	
3000.03	Löhne und Sitzungsgelder Übrige			2'000.00		2'000.00	
3010.01	Löhne des Verwaltungs- und Betriebspersonals					500.00	
3050.01	AG-Beiträge AHV, IV, EO, ALV, Verwaltungskosten					31.50	
3053.01	AG-Beiträge an Unfallversicherungen					15.30	
3054.01	AG-Beiträge an Familienausgleichskasse					9.00	
3120.70	Ver- und Entsorgung Liegenschaften VV MWST pflichtig	8'000.00		8'000.00		6'752.80	
3130.70	Dienstleistungen Dritter MWST pflichtig	13'000.00		5'000.00		2'532.10	
3134.01	Sachversicherungsprämien	800.00		800.00		767.00	
3143.70	Unterhalt übrige Tiefbauten MWST pflichtig	10'000.00		10'000.00		9'042.75	
3300.31	Planmässige Abschreibungen übrige Tiefbauten VV	2'000.00		5'000.00		2'030.90	
3510.12	Einlagen WE in Spezialfinanzierung Abwasser	62'700.00		72'200.00		50'241.00	
3510.52	Einlagen WE aus Anschlussgebühren Abwasser	30'000.00		20'000.00		42'482.00	
3612.01	Entschädigungen an Gemeinden und Gemeindeverbände	14'800.00		14'800.00		14'800.00	
3631.01	Beiträge an Kantone und Konkordate	16'500.00		15'000.00		16'237.00	
3632.70	Beiträge an Gemeinden und Gemeindeverbände MWST pflichtig	96'000.00		92'000.00		95'720.65	
4240.12	Grundgebühren MWST pflichtig		108'000.00		131'000.00		132'839.75
4240.13	Verbrauchsgebühren MWST pflichtig		94'000.00		94'000.00		91'782.40
4240.50	Anschlussgebühren MWST pflichtig		30'000.00		20'000.00		42'482.00
4409.01	Übrige Zinsen von Finanzvermögen		1'700.00		1'700.00		1'658.85
4510.12	Entnahmen WE aus Spezialfinanzierung Abwasser		2'000.00		5'000.00		4'325.90
4612.01	Entschädigungen von Gemeinden und Gemeindeverbänden		80.00		80.00		75.00
9010.12	Abschluss SF Abwasser, Ertragsüberschuss			5'330.00		28'536.25	
9011.12	Abschluss SF Abwasser, Aufwandüberschuss		19'570.00				

Erfolgsrechnung

Funktionale Gliederung		Budget 2020		Budget 2019		Rechnung 2018	
		Aufwand	Ertrag	Aufwand	Ertrag	Aufwand	Ertrag
73	Abfall	237'900.00	237'900.00	228'800.00	228'800.00	235'792.41	235'792.41
730	Abfall	237'900.00	237'900.00	228'800.00	228'800.00	235'792.41	235'792.41
7300	Tierkörperbeseitigung	84'100.00	84'100.00	77'800.00	77'800.00	78'844.05	78'844.05
3010.01	Löhne des Verwaltungs- und Betriebspersonals	13'600.00		12'300.00		13'445.95	
3050.01	AG-Beiträge AHV, IV, EO, ALV, Verwaltungskosten	850.00		800.00		821.90	
3053.01	AG-Beiträge an Unfallversicherungen	200.00		200.00		175.05	
3054.01	AG-Beiträge an Familienausgleichskasse	250.00		200.00		234.85	
3055.01	AG-Beiträge an Krankentaggeldversicherungen	100.00		50.00		57.15	
3099.01	Übriger Personalaufwand	100.00				231.70	
3100.70	Büromaterial MWST-Pflichtig	500.00					
3120.01	Ver- und Entsorgung Liegenschaften Verwaltungsvermögen	4'100.00		4'100.00		3'564.80	
3130.35	Entsorgung Tierkadaver			54'000.00		56'210.75	
3130.74	Entsorgung Tierkadaver MWST pflichtig	60'000.00					
3134.01	Sachversicherungsprämien	550.00		550.00		525.05	
3144.01	Unterhalt Hochbauten, Gebäude	1'000.00		1'000.00		721.95	
3409.01	Übrige Passivzinsen	250.00		250.00		254.90	
3612.01	Entschädigungen an Gemeinden und Gemeindeverbände			2'600.00		2'600.00	
3612.70	Entschädigungen an Gemeinden und Gemeindeverbände MwSt pflichtig	2'600.00					
4240.01	Benützungsgebühren und Dienstleistungen				22'000.00		22'195.00
4240.74	Benützungsgebühren und Dienstleistungen MWST pflichtig Kadaverentsorgung		22'500.00				
4260.34	Rückerstattung Tierkadaver				6'800.00		6'544.80
4260.74	Rückerstattung Tierkadaver MWST pflichtig		6'600.00				
4612.01	Entschädigungen von Gemeinden und Gemeindeverbänden				49'000.00		50'104.25
4612.74	Entschädigungen von Gemeinden und Gemeindeverändern MWST pflichtig Kadaverentsorgung		48'000.00				
4930.01	Interne Verrechnung von Betriebs- und Verwaltungskosten		5'000.00				
9010.13	Abschluss SF Abfall, Ertragsüberschuss			1'750.00			
9011.13	Abschluss SF Abfall, Aufwandüberschuss		2'000.00				
7301	Abfall [Gemeindebetrieb]	153'800.00	153'800.00	151'000.00	151'000.00	156'948.36	156'948.36
3000.01	Löhne, Tag- und Sitzungsgelder an Behörden und Kommissionen	1'100.00		900.00		1'114.65	
3101.01	Betriebs-, Verbrauchsmaterial			500.00			
3101.70	Betriebs- und Verbrauchsmaterial MWST pflichtig	3'200.00				1'495.95	
3110.02	Anschaffung Mobilien und Einrichtungen	4'500.00		4'500.00			
3110.70	Anschaffung Mobilien und Einrichtungen MWSt pflichtig	500.00					

Erfolgsrechnung

Funktionale Gliederung	Budget 2020		Budget 2019		Rechnung 2018		
	Aufwand	Ertrag	Aufwand	Ertrag	Aufwand	Ertrag	
3111.70					4'124.65		
3130.70					1'019.20		
3130.71	1'300.00		1'500.00				
3130.72	80'000.00		80'000.00		80'904.60		
3130.73	10'000.00		10'000.00		9'061.10		
3130.73	26'000.00		26'000.00		26'110.00		
3134.01	100.00				77.30		
3181.70	150.00				150.35		
3300.61	450.00				447.85		
3300.95	2'700.00		2'700.00		2'683.00		
3612.01	8'800.00		8'800.00		18'925.35		
3632.71	10'000.00		10'000.00		8'472.60		
3930.01	5'000.00						
4240.12		38'000.00		38'000.00		37'523.85	
4240.13		65'000.00		77'000.00		80'193.76	
4260.31		6'000.00		7'000.00		5'681.65	
4260.32		4'000.00		4'000.00		3'445.90	
4260.33		18'000.00		18'000.00		18'092.25	
4260.35		6'000.00		6'000.00		5'631.45	
4260.99		100.00		100.00		80.00	
4409.01		100.00		100.00		108.60	
4612.01		800.00		800.00		6'190.90	
9010.13			6'100.00		2'361.76		
9011.13		15'800.00					
74	Verbauungen	146'000.00	72'300.00	116'000.00	55'000.00	137'724.70	68'862.35
	Nettoaufwand		73'700.00		61'000.00		68'862.35
741	Gewässerverbauungen	140'000.00	72'300.00	110'000.00	55'000.00	137'724.70	68'862.35
	Nettoaufwand		67'700.00		55'000.00		68'862.35
7410	Gewässerverbauungen	140'000.00	72'300.00	110'000.00	55'000.00	137'724.70	68'862.35
3602.01	Ertragsanteile an Gemeinden und Gemeindeverbände	70'000.00		55'000.00		68'862.35	
3634.11	Beitrag an Schwellenkorporation	70'000.00		55'000.00		68'862.35	
4039.01	Übrige Besitz- und Aufwandsteuer		70'000.00		55'000.00		66'610.25
4039.02	Schwellentelle (Sonderfälle)		2'300.00				2'252.10
745	Naturgefahren	6'000.00		6'000.00			
	Nettoaufwand		6'000.00		6'000.00		

Erfolgsrechnung

Funktionale Gliederung		Budget 2020		Budget 2019		Rechnung 2018	
		Aufwand	Ertrag	Aufwand	Ertrag	Aufwand	Ertrag
7450	Naturgefahren	6'000.00		6'000.00			
3634.01	Beiträge an öffentliche Unternehmungen	6'000.00		6'000.00			
75	Arten- und Landschaftsschutz	7'500.00		5'700.00		6'390.90	
	Nettoaufwand		7'500.00		5'700.00		6'390.90
750	Arten- und Landschaftsschutz	7'500.00		5'700.00		6'390.90	
	Nettoaufwand		7'500.00		5'700.00		6'390.90
7500	Arten- und Landschaftsschutz	7'500.00		5'700.00		6'390.90	
3000.03	Löhne und Sitzungsgelder Übrige			750.00			
3010.01	Löhne des Verwaltungs- und Betriebspersonals	800.00				726.25	
3053.01	AG-Beiträge an Unfallversicherungen					4.45	
3099.01	Übriger Personalaufwand	200.00		450.00		150.00	
3130.10	Dienstleistungen Dritter	500.00		1'000.00		538.50	
3612.01	Entschädigungen an Gemeinden und Gemeindeverbände	5'000.00		3'500.00		4'971.70	
3636.01	Beiträge an private Organisationen ohne Erwerbszweck	1'000.00					
76	Bekämpfung von Umweltverschmutzung	2'700.00		14'500.00	12'000.00	1'712.00	
	Nettoaufwand		2'700.00		2'500.00		1'712.00
761	Luftreinhaltung und Klimaschutz	2'700.00		14'500.00	12'000.00	1'712.00	
	Nettoaufwand		2'700.00		2'500.00		1'712.00
7610	Luftreinhaltung und Klimaschutz	2'700.00		14'500.00	12'000.00	1'712.00	
3130.10	Dienstleistungen Dritter			12'000.00			
3132.01	Honorare externe Berater, Gutachter, Fachexperten	1'000.00		1'000.00			
3611.01	Entschädigungen an Kantone und Konkordate	1'700.00		1'500.00		1'712.00	
4210.01	Gebühren für Amtshandlungen				12'000.00		
77	Übriger Umweltschutz	134'400.00	35'350.00	126'800.00	35'500.00	102'805.80	22'909.85
	Nettoaufwand		99'050.00		91'300.00		79'895.95
771	Friedhof und Bestattung	113'800.00	27'750.00	108'200.00	27'500.00	94'761.25	22'909.85
	Nettoaufwand		86'050.00		80'700.00		71'851.40
7710	Friedhof und Bestattung allgemein	113'800.00	27'750.00	108'200.00	27'500.00	94'761.25	22'909.85
3000.01	Löhne, Tag- und Sitzungsgelder an Behörden und Kommissionen	300.00		300.00		157.25	
3101.01	Betriebs-, Verbrauchsmaterial			200.00			

Erfolgsrechnung

Funktionale Gliederung		Budget 2020		Budget 2019		Rechnung 2018	
		Aufwand	Ertrag	Aufwand	Ertrag	Aufwand	Ertrag
3120.01	Ver- und Entsorgung Liegenschaften Verwaltungsvermögen	3'900.00		3'900.00		2'802.20	
3130.10	Dienstleistungen Dritter	2'000.00		3'000.00		1'390.00	
3134.01	Sachversicherungsprämien	400.00		400.00		393.00	
3140.01	Unterhalt an Grundstücken	51'000.00		51'000.00		51'447.20	
3140.11	Grabunterhalt Kommissionsgräber	15'000.00		15'000.00		13'694.60	
3140.12	Grabunterhalt Gemeinschaftsgrab	4'000.00		3'200.00		1'351.75	
3144.01	Unterhalt Hochbauten, Gebäude	36'000.00		30'000.00		22'325.25	
3910.01	Interne Verrechnung von Dienstleistungen	1'200.00		1'200.00		1'200.00	
4240.01	Benützungsgebühren und Dienstleistungen		10'000.00		10'000.00		6'500.00
4240.11	Gebühren Kommissionsgräber		5'000.00		13'000.00		3'500.00
4510.04	Entnahmen aus Spezialfinanzierung Kommissionsgräber		9'900.00				10'124.90
4511.01	Entnahmen aus Fonds EK				1'930.00		
4612.01	Entschädigungen von Gemeinden und Gemeindeverbänden		2'750.00		2'500.00		2'715.25
4940.01	Interne Verrechnung von kalk. Zinsen und Finanzaufwand		100.00		70.00		69.70
779	Umweltschutz	20'600.00	7'600.00	18'600.00	8'000.00	8'044.55	
	Nettoaufwand		13'000.00		10'600.00		8'044.55
7791	Öffentliche Toilettenanlagen	8'300.00		7'500.00		6'231.95	
3010.01	Löhne des Verwaltungs- und Betriebspersonals	4'700.00		4'700.00		4'348.80	
3050.01	AG-Beiträge AHV, IV, EO, ALV, Verwaltungskosten	300.00		300.00		273.60	
3053.01	AG-Beiträge an Unfallversicherungen	50.00		50.00		27.00	
3054.01	AG-Beiträge an Familienausgleichskasse	100.00		100.00		78.00	
3055.01	AG-Beiträge an Krankentaggeldversicherungen	50.00		50.00		25.80	
3101.01	Betriebs-, Verbrauchsmaterial	100.00		500.00		71.10	
3120.01	Ver- und Entsorgung Liegenschaften Verwaltungsvermögen	700.00		500.00		670.85	
3144.01	Unterhalt Hochbauten, Gebäude	2'000.00		1'000.00		348.10	
3900.01	Interne Verrechnung von Material- und Warenbezügen	300.00		300.00		388.70	
7792	Hundetoiletten	12'300.00	7'600.00	11'100.00	8'000.00	1'812.60	
3101.01	Betriebs-, Verbrauchsmaterial	2'000.00		2'000.00		1'183.60	
3119.11	Anschaffung Robidog und Hundemarken	1'200.00				629.00	
3159.11	Unterhalt Robidog	500.00		500.00			
3181.11	Forderungsverluste Steuern	200.00		200.00			
3910.01	Interne Verrechnung von Dienstleistungen	2'400.00		2'400.00			
3930.01	Interne Verrechnung von Betriebs- und Verwaltungskosten	6'000.00		6'000.00			
4029.01	Eingang abgeschriebene Steuern		100.00				
4033.01	Hundetaxe		7'500.00		8'000.00		
79	Raumordnung	38'100.00	6'500.00	39'100.00	5'000.00	9'354.30	

Erfolgsrechnung

Funktionale Gliederung		Budget 2020		Budget 2019		Rechnung 2018	
		Aufwand	Ertrag	Aufwand	Ertrag	Aufwand	Ertrag
	Nettoaufwand		31'600.00		34'100.00		9'354.30
790	Raumordnung	38'100.00	6'500.00	39'100.00	5'000.00	9'354.30	
	Nettoaufwand		31'600.00		34'100.00		9'354.30
7900	Raumordnung allgemein	22'500.00		30'000.00	5'000.00	198.30	
3130.10	Dienstleistungen Dritter	500.00				198.30	
3131.01	Planungen und Projektierungen Dritter	7'000.00		15'000.00			
3320.91	Planmässige Abschreibungen übrige immaterielle Anlagen	15'000.00		15'000.00			
4631.01	Beiträge von Kantonen und Konkordaten				5'000.00		
7906	Regionale Planungsgruppen	1'100.00		1'100.00		1'100.00	
3130.02	Mitglieder- und Verbandsbeiträge	1'100.00		1'100.00		1'100.00	
7907	Regionalkonferenzen	8'000.00		8'000.00		8'056.00	
3632.11	Beiträge an Regionalkonferenz Emmental	8'000.00		8'000.00		8'056.00	
7909	Mehrwertabschöpfung	6'500.00	6'500.00				
3510.01	Einlagen in Spezialfinanzierungen EK	5'850.00					
3701.01	Kantone und Konkordate	650.00					
4022.81	Mehrwertabschöpfungen		5'850.00				
4707.01	Durchlaufende Beiträge von privaten Haushalten		650.00				
8	Volkswirtschaft	92'750.00	140'400.00	49'900.00	116'000.00	33'253.25	117'272.75
	Nettoertrag	47'650.00		66'100.00		84'019.50	
81	Landwirtschaft	6'400.00		6'150.00		6'242.00	454.50
	Nettoaufwand		6'400.00		6'150.00		5'787.50
814	Produktionsverbesserungen Pflanzen	6'400.00		6'150.00		6'242.00	454.50
	Nettoaufwand		6'400.00		6'150.00		5'787.50
8140	Landw.Produktionsverbesserungen Pflanzen	6'400.00		6'150.00		6'242.00	454.50
3000.03	Löhne und Sitzungsgelder Übrige	5'200.00		5'000.00		5'141.65	
3050.01	AG-Beiträge AHV, IV, EO, ALV, Verwaltungskosten	350.00		350.00		314.85	
3053.01	AG-Beiträge an Unfallversicherungen	50.00		50.00		31.50	
3054.01	AG-Beiträge an Familienausgleichskasse	100.00		100.00		90.00	
3130.10	Dienstleistungen Dritter	150.00		150.00		150.00	
3170.01	Reisekosten und Spesen	550.00		500.00		514.00	
4631.01	Beiträge von Kantonen und Konkordaten						454.50

Erfolgsrechnung

Funktionale Gliederung		Budget 2020		Budget 2019		Rechnung 2018	
		Aufwand	Ertrag	Aufwand	Ertrag	Aufwand	Ertrag
82	Forstwirtschaft	49'650.00	29'600.00	10'050.00	15'000.00		
	Nettoaufwand		20'050.00				
	Nettoertrag			4'950.00			
820	Forstwirtschaft	49'650.00	29'600.00	10'050.00	15'000.00		
	Nettoaufwand		20'050.00				
	Nettoertrag			4'950.00			
8200	Forstwirtschaft	49'650.00	29'600.00	10'050.00	15'000.00		
3130.02	Mitglieder- und Verbandsbeiträge	50.00		50.00			
3132.01	Honorare externe Berater, Gutachter, Fachexperten	49'600.00		10'000.00			
4250.01	Verkäufe		29'600.00		15'000.00		
84	Tourismus	6'700.00		6'700.00		6'042.00	
	Nettoaufwand		6'700.00		6'700.00		6'042.00
840	Tourismus	6'700.00		6'700.00		6'042.00	
	Nettoaufwand		6'700.00		6'700.00		6'042.00
8400	Tourismus	6'000.00		6'000.00		5'437.80	
3632.11	Beiträge an Regionalkonferenz Emmental	6'000.00		6'000.00		5'437.80	
8406	Regionaler Tourismus	700.00		700.00		604.20	
3632.11	Beiträge an Regionalkonferenz Emmental	700.00		700.00		604.20	
85	Industrie, Gewerbe, Handel	15'000.00		15'000.00			
	Nettoaufwand		15'000.00		15'000.00		
850	Industrie, Gewerbe, Handel	15'000.00		15'000.00			
	Nettoaufwand		15'000.00		15'000.00		
8500	Industrie, Gewerbe, Handel	15'000.00		15'000.00			
3320.91	Planmässige Abschreibungen übrige immaterielle Anlagen	15'000.00		15'000.00			
87	Brennstoffe und Energie	1'200.00	97'000.00	1'000.00	90'000.00	200.00	96'049.00
	Nettoertrag	95'800.00		89'000.00		95'849.00	
871	Elektrizität		97'000.00		90'000.00		96'049.00
	Nettoertrag	97'000.00		90'000.00		96'049.00	

Erfolgsrechnung

Funktionale Gliederung		Budget 2020		Budget 2019		Rechnung 2018	
		Aufwand	Ertrag	Aufwand	Ertrag	Aufwand	Ertrag
8710	Elektrizität allgemein		97'000.00		90'000.00		96'049.00
4120.01	Konzessionen		97'000.00		90'000.00		96'049.00
879	Energie	1'200.00		1'000.00		200.00	
	Nettoaufwand		1'200.00		1'000.00		200.00
8790	Energie allgemein	1'200.00		1'000.00		200.00	
3130.02	Mitglieder- und Verbandsbeiträge	200.00				200.00	
3632.11	Beiträge an Regionalkonferenz Emmental	1'000.00		1'000.00			
89	Sonstige gewerbliche Betriebe	13'800.00	13'800.00	11'000.00	11'000.00	20'769.25	20'769.25
890	Kiesgrube Häusern	13'800.00	13'800.00	11'000.00	11'000.00	20'769.25	20'769.25
8900	Kiesgrube Häusern; Abbaurechte	13'800.00	13'800.00	11'000.00	11'000.00	20'769.25	20'769.25
3130.10	Dienstleistungen Dritter	500.00		500.00		1'141.60	
3143.01	Unterhalt übrige Tiefbauten	2'000.00		2'000.00		3'931.50	
3192.01	Abgeltung von Rechten	5'000.00		3'000.00		9'368.00	
3510.02	Einlage in Rekultivierungsfonds Gemeinde	1'400.00		1'000.00		1'405.20	
3510.03	Einlage in Rekultivierungsfonds Grundeigentümer	1'400.00		1'000.00		1'422.95	
3612.01	Entschädigungen an Gemeinden und Gemeindeverbände	3'500.00		3'500.00		3'500.00	
4250.01	Verkäufe		10'000.00		10'000.00		16'142.00
4409.01	Übrige Zinsen von Finanzvermögen		250.00		250.00		235.95
4510.02	Entnahmen aus Rekultivierungsfonds Gemeinde		3'550.00		750.00		4'391.30
9	Finanzen und Steuern	726'900.00	6'275'610.00	644'700.00	6'078'680.00	826'229.74	5'599'662.90
	Nettoertrag	5'548'710.00		5'433'980.00		4'773'433.16	
91	Steuern	33'200.00	4'143'250.00	26'600.00	4'061'000.00	33'059.23	4'148'584.95
	Nettoertrag	4'110'050.00		4'034'400.00		4'115'525.72	
910	Steuern	33'200.00	4'143'250.00	26'600.00	4'061'000.00	33'059.23	4'148'584.95
	Nettoertrag	4'110'050.00		4'034'400.00		4'115'525.72	
9100	Allgemeine Gemeindesteuern	30'000.00	3'748'200.00	20'000.00	3'686'000.00	33'002.75	3'728'470.05
3180.11	Wertberichtigung gefährdete Steuern	10'000.00		10'000.00			
3181.11	Forderungsverluste Steuern	20'000.00		10'000.00		33'002.75	
4000.01	Einkommenssteuern natürliche Personen		3'192'500.00		3'141'000.00		3'186'685.05
4000.21	Nachsteuern und Bussen Einkommensteuern		5'000.00		10'000.00		2'283.75

Erfolgsrechnung

Funktionale Gliederung		Budget 2020		Budget 2019		Rechnung 2018	
		Aufwand	Ertrag	Aufwand	Ertrag	Aufwand	Ertrag
4000.40	Aktive Steuerauscheidungen Einkommen		50'000.00		30'000.00		53'181.15
4000.50	Passive Steuerauscheidungen Einkommen		-30'000.00		-60'000.00		-31'510.65
4000.60	Pauschale Steueranrechnungen natürliche Personen		500.00		500.00		-224.05
4001.01	Vermögenssteuern natürliche Personen		256'700.00		273'000.00		260'830.05
4001.40	Aktive Steuerauscheidungen Vermögen		10'000.00		10'000.00		9'190.65
4001.50	Passive Steuerauscheidungen Vermögen		-10'000.00		-15'000.00		-7'726.10
4002.01	Quellensteuern natürliche Personen		25'000.00		25'000.00		40'720.20
4002.10	Quellensteuern ausserhalb der Ertragsabrechnung (BGSA, Grenzgänger)		1'000.00		500.00		1'137.65
4010.01	Gewinnsteuern juristische Personen		140'000.00		151'000.00		128'080.65
4010.40	Aktive Steuerauscheidungen Gewinn		120'000.00		125'000.00		120'211.55
4010.50	Passive Steuerauscheidungen Gewinn		-25'000.00		-25'000.00		-45'843.60
4011.01	Kapitalsteuern juristische Personen		3'000.00		6'000.00		-33.75
4011.40	Aktive Steuerauscheidungen Kapital		5'000.00		5'000.00		7'598.65
4011.50	Passive Steuerauscheidungen Kapital		-500.00		-1'000.00		-18.15
4029.01	Eingang abgeschriebene Steuern		5'000.00		10'000.00		3'907.00
9101	Sondersteuern	100.00	120'000.00	1'100.00	100'000.00		140'267.90
3180.11	Wertberichtigung gefährdete Steuern	100.00		100.00			
3181.11	Forderungsverluste Steuern			1'000.00			
4022.01	Vermögensgewinnsteuern		30'000.00		40'000.00		27'288.10
4022.10	Sonderveranlagungen		90'000.00		60'000.00		112'979.80
9102	Liegenschaftssteuern	3'100.00	275'050.00	5'500.00	275'000.00	56.48	272'205.60
3180.11	Wertberichtigung gefährdete Steuern	3'000.00		5'000.00			
3181.11	Forderungsverluste Steuern	100.00		500.00		56.48	
4021.01	Grundsteuern		275'000.00		275'000.00		272'157.10
4029.01	Eingang abgeschriebene Steuern		50.00				48.50
9103	Hundetaxe						7'641.40
4029.01	Eingang abgeschriebene Steuern						240.75
4033.01	Hundetaxe						7'400.65
93	Finanz- und Lastenausgleich	385'700.00	1'292'300.00	388'000.00	1'325'600.00	385'284.00	1'379'330.00
	Nettoertrag	906'600.00		937'600.00		994'046.00	
930	Finanz- und Lastenausgleich	385'700.00	1'292'300.00	388'000.00	1'325'600.00	385'284.00	1'379'330.00
	Nettoertrag	906'600.00		937'600.00		994'046.00	
9300	Finanz- und Lastenausgleich	385'700.00	1'292'300.00	388'000.00	1'325'600.00	385'284.00	1'379'330.00

Erfolgsrechnung

Funktionale Gliederung		Budget 2020		Budget 2019		Rechnung 2018	
		Aufwand	Ertrag	Aufwand	Ertrag	Aufwand	Ertrag
3621.61	LA neue Aufgabenteilung	385'700.00		388'000.00		385'284.00	
4612.01	Entschädigungen von Gemeinden und Gemeindeverbänden		4'100.00		4'100.00		4'076.00
4621.51	FA Mindestaustattung		263'900.00		288'000.00		330'037.00
4621.61	FA geografisch-topografischer Zuschuss		407'000.00		412'000.00		408'332.00
4621.62	FA Soziodemografischer Zuschuss		14'300.00		14'500.00		14'119.00
4622.71	FA Disparitätenabbau		603'000.00		607'000.00		622'766.00
95	Ertragsanteile, übrige	200.00	10'000.00	200.00	10'000.00		7'326.85
	Nettoertrag	9'800.00		9'800.00		7'326.85	
950	Ertragsanteile, übrige	200.00	10'000.00	200.00	10'000.00		7'326.85
	Nettoertrag	9'800.00		9'800.00		7'326.85	
9500	Ertragsanteile, übrige	200.00	10'000.00	200.00	10'000.00		7'326.85
3180.11	Wertberichtigung gefährdete Steuern	200.00		200.00			
4024.01	Erbschafts- und Schenkungssteuern		10'000.00		10'000.00		7'326.85
96	Vermögens- und Schuldenverwaltung	108'300.00	63'750.00	31'000.00	54'690.00	30'642.11	62'210.95
	Nettoaufwand		44'550.00				
	Nettoertrag			23'690.00		31'568.84	
961	Zinsen	23'950.00	19'250.00	25'150.00	16'250.00	25'367.65	18'710.65
	Nettoaufwand		4'700.00		8'900.00		6'657.00
9610	Zinsen	23'950.00	19'250.00	25'150.00	16'250.00	25'367.65	18'710.65
3181.11	Forderungsverluste Steuern	1'000.00		1'000.00		901.50	
3401.01	Verzinsung kurzfristige Finanzverbindlichkeiten			100.00			
3406.01	Verzinsung langfristige Finanzverbindlichkeiten	10'000.00		8'000.00		11'225.00	
3409.01	Übrige Passivzinsen	2'850.00		2'980.00		3'899.30	
3499.11	Vergütungszinsen auf Steuern	10'000.00		13'000.00		9'272.15	
3940.01	Interne Verrechnung von kalk. Zinsen und Finanzaufwand	100.00		70.00		69.70	
4400.01	Zinsen flüssige Mittel		50.00		200.00		1.60
4401.01	Zinsen Forderungen und Kontokorrente		200.00		100.00		172.85
4401.11	Verzugszinsen auf Steuern		18'000.00		15'000.00		17'557.05
4409.01	Übrige Zinsen von Finanzvermögen		1'000.00		950.00		979.15
963	Liegenschaften des Finanzvermögens	83'150.00	26'000.00	4'250.00	25'940.00	4'122.90	25'213.70
	Nettoaufwand		57'150.00				
	Nettoertrag			21'690.00		21'090.80	

Erfolgsrechnung

Funktionale Gliederung		Budget 2020		Budget 2019		Rechnung 2018	
		Aufwand	Ertrag	Aufwand	Ertrag	Aufwand	Ertrag
9630	Liegenschaften des Finanzvermögens	83'150.00	26'000.00	4'250.00	25'940.00	4'122.90	25'213.70
3134.01	Sachversicherungsprämien	50.00		200.00			
3144.01	Unterhalt Hochbauten, Gebäude	80'000.00					
3431.01	Nicht baulicher Unterhalt Liegenschaften FV	600.00		1'000.00		597.20	
3439.01	Übriger Liegenschaftsaufwand FV	500.00		1'050.00		25.70	
3930.01	Interne Verrechnung von Betriebs- und Verwaltungskosten	2'000.00		2'000.00		3'500.00	
4430.11	Mietzinsen Wohnungen Verwaltungsgebäude		21'100.00		21'040.00		21'540.00
4439.11	Übriger Liegenschaftsertrag Wohnungen Verwaltungsgebäude		4'000.00		4'000.00		2'773.70
4930.01	Interne Verrechnung von Betriebs- und Verwaltungskosten		900.00		900.00		900.00
969	Finanzvermögen	1'200.00	18'500.00	1'600.00	12'500.00	1'151.56	18'286.60
	Nettoertrag	17'300.00		10'900.00		17'135.04	
9690	Finanzvermögen	1'200.00	18'500.00	1'600.00	12'500.00	1'151.56	18'286.60
3130.01	Porti, Telefon, Internet			200.00			
3130.10	Dienstleistungen Dritter	1'200.00		1'400.00		1'151.56	
4409.01	Übrige Zinsen von Finanzvermögen						0.60
4420.01	Dividenden		7'500.00		7'500.00		7'186.00
4440.01	Marktwertanpassungen Wertschriften		11'000.00		5'000.00		11'100.00
97	Rückverteilungen		2'000.00		1'200.00		2'210.15
	Nettoertrag	2'000.00		1'200.00		2'210.15	
971	Rückverteilungen aus CO2-Abgabe		2'000.00		1'200.00		2'210.15
	Nettoertrag	2'000.00		1'200.00		2'210.15	
9710	Rückverteilung aus CO2-Abgabe		2'000.00		1'200.00		2'210.15
4699.10	Rückverteilung CO2-Abgaben		2'000.00		1'200.00		2'210.15
99	Nicht aufgeteilte Posten	199'500.00	764'310.00	198'900.00	626'190.00	377'244.40	
	Nettoaufwand						377'244.40
	Nettoertrag	564'810.00		427'290.00			
990	Nicht aufgeteilte Posten	199'500.00		198'900.00		377'244.40	
	Nettoaufwand		199'500.00		198'900.00		377'244.40
9900	Nicht aufgeteilte Posten	199'500.00		198'900.00		377'244.40	
3300.95	Planmässige Abschreibungen altes VV (12 Jahre)	199'500.00		198'900.00		199'575.00	
3894.01	Einlage in finanzpolitische Reserve					177'669.40	

Erfolgsrechnung

Funktionale Gliederung		Budget 2020		Budget 2019		Rechnung 2018	
		Aufwand	Ertrag	Aufwand	Ertrag	Aufwand	Ertrag
999	Abschluss		764'310.00		626'190.00		
	Nettoertrag	764'310.00		626'190.00			
9990	Abschluss		764'310.00		626'190.00		
9001.01	Aufwandüberschuss		764'310.00		626'190.00		

Erfolgsrechnung

Gliederung nach Sachgruppen		Budget 2020		Budget 2019		Rechnung 2018	
		Aufwand	Ertrag	Aufwand	Ertrag	Aufwand	Ertrag
3	Erfolgsrechnung	13'777'190.00	13'777'190.00	13'317'160.00	13'317'160.00	12'675'917.01	12'675'917.01
3	Aufwand	13'750'680.00		13'271'870.00		12'590'855.95	
30	Personalaufwand	2'465'200.00		2'311'800.00		2'312'631.35	
300	Behörden und Kommissionen	133'400.00		131'650.00		122'296.85	
3000	Löhne, Tag- und Sitzungsgelder an Behörden und Kom..	133'400.00		131'650.00		122'296.85	
3000.01	Löhne, Tag- und Sitzungsgelder an Behörden und Kommis..	96'000.00		92'000.00		83'830.00	
3000.03	Löhne und Sitzungsgelder Übrige	23'400.00		27'650.00		25'476.65	
3000.51	Sitzungsgelder Bildungskommission Schule	14'000.00		12'000.00		12'990.20	
301	Löhne des Verwaltungs- und Betriebspersonals	1'905'150.00		1'759'800.00		1'816'314.05	
3010	Löhne des Verwaltungs- und Betriebspersonals	1'905'150.00		1'759'800.00		1'816'314.05	
3010.01	Löhne des Verwaltungs- und Betriebspersonals	1'844'950.00		1'663'300.00		1'762'268.10	
3010.03	Sold	38'600.00		38'000.00		35'620.60	
3010.09	Rückerstattung Taggelder, Erwerbbersatz,			-7'800.00		-52'881.75	
3010.51	Löhne Schulsekretariat, Mittagstisch, Bibliothek Schule	67'500.00		75'000.00		61'207.10	
3010.99	Rückstellung Ferien- und Überzeitguthaben	-45'900.00		-8'700.00		10'100.00	
302	Löhne der Lehrkräfte	10'500.00		13'000.00		11'800.00	
3020	Löhne der Lehrkräfte	10'500.00		13'000.00		11'800.00	
3020.51	Löhne Lehrkräfte Schule Wynigen-Seeberg	10'500.00		13'000.00		11'800.00	
304	Zulagen	11'050.00		17'150.00		11'969.80	
3040	Kinder- und Ausbildungszulagen	5'850.00		11'500.00		5'640.00	
3040.01	Kinder- und Ausbildungszulagen	5'850.00		11'500.00		5'640.00	
3043	Wohnungszulagen					2'400.00	
3043.01	Wohnungszulagen					2'400.00	
3049	Übrige Zulagen	5'200.00		5'650.00		3'929.80	
3049.01	Übrige Zulagen	1'200.00		1'650.00		429.80	
3049.51	Übrige Zulagen der Lehrkräfte	4'000.00		4'000.00		3'500.00	

Erfolgsrechnung

Gliederung nach Sachgruppen		Budget 2020		Budget 2019		Rechnung 2018	
		Aufwand	Ertrag	Aufwand	Ertrag	Aufwand	Ertrag
305	Arbeitgeberbeiträge	319'100.00		308'450.00		308'469.75	
3050	AG-Beitr. AHV, IV, EO, ALV, Verwaltungskosten	119'700.00		117'200.00		111'512.85	
3050.01	AG-Beiträge AHV, IV, EO, ALV, Verwaltungskosten	115'500.00		111'950.00		108'323.85	
3050.51	AG Beiträger AHV, IV, EO, ALV, Verwaltungskosten Schule	4'200.00		5'250.00		3'189.00	
3052	AG-Beiträge an Pensionskassen	121'300.00		118'900.00		124'796.30	
3052.01	AG-Beiträge an Pensionskassen	115'800.00		113'900.00		119'666.45	
3052.51	AG Beiträger an Pensionskassen Schule Wynigen-Seeberg	5'500.00		5'000.00		5'129.85	
3053	AG-Beiträge an Unfallversicherungen	32'450.00		31'000.00		30'164.35	
3053.01	AG-Beiträge an Unfallversicherungen	31'400.00		29'900.00		29'273.95	
3053.51	AG Beiträger an Unfallversicherungen Schule Wynigen-See..	1'050.00		1'100.00		890.40	
3054	AG-Beiträge an Familienausgleichskasse	34'950.00		31'850.00		32'699.75	
3054.01	AG-Beiträge an Familienausgleichskasse	33'750.00		30'500.00		31'774.50	
3054.51	AG Beiträger an Familienausgleichskasse Schule	1'200.00		1'350.00		925.25	
3055	AG-Beiträge an Krankentaggeldvers.	10'700.00		9'500.00		9'296.50	
3055.01	AG-Beiträge an Krankentaggeldversicherungen	10'250.00		9'000.00		8'933.80	
3055.51	AG Beiträger an Krankentaggeldversicherungen Schule	450.00		500.00		362.70	
309	Übriger Personalaufwand	86'000.00		81'750.00		41'780.90	
3090	Aus- und Weiterbildung des Personals	66'150.00		69'000.00		29'604.55	
3090.01	Aus- und Weiterbildung des Personals	60'850.00		64'200.00		28'446.25	
3090.51	Aus- und Weiterbildung Schule Wynigen-Seeberg	5'300.00		4'800.00		1'158.30	
3091	Personalwerbung	5'000.00		2'000.00		2'184.60	
3091.01	Personalwerbung	5'000.00		2'000.00		2'184.60	
3099	Übriger Personalaufwand	14'850.00		10'750.00		9'991.75	
3099.01	Übriger Personalaufwand	12'850.00		7'750.00		6'808.30	
3099.51	Übriger Personalaufwand Schule Wynigen-Seeberg	2'000.00		3'000.00		3'183.45	
31	Sach- und übriger Betriebsaufwand	2'618'890.00		2'433'210.00		2'030'348.15	
310	Material- und Warenaufwand	392'820.00		427'220.00		328'637.28	
3100	Büromaterial	31'650.00		57'300.00		24'550.95	

Erfolgsrechnung

Gliederung nach Sachgruppen		Budget 2020		Budget 2019		Rechnung 2018	
		Aufwand	Ertrag	Aufwand	Ertrag	Aufwand	Ertrag
3100.01	Büromaterial	20'750.00		26'400.00		17'953.60	
3100.51	Büromaterial Schule Wynigen-Seeberg	10'400.00		30'900.00		6'597.35	
3100.70	Büromaterial MWST-Pflichtig	500.00					
3101	Betriebs-, Verbrauchsmaterial	46'400.00		45'650.00		35'210.05	
3101.01	Betriebs-, Verbrauchsmaterial	28'500.00		32'050.00		20'096.70	
3101.02	Treibstoffe	13'700.00		13'600.00		13'617.40	
3101.51	Betriebs-, Verbrauchsmaterial Schule Wynigen-Seeberg	1'000.00					
3101.70	Betriebs- und Verbrauchsmaterial MWST pflichtig	3'200.00				1'495.95	
3102	Drucksachen, Publikationen	26'300.00		23'400.00		13'643.73	
3102.01	Drucksachen, Publikationen, Inserate	25'300.00		22'400.00		13'241.38	
3102.51	Drucksachen, Publikationen, Inserate Schule Wynigen-See..	1'000.00		1'000.00		402.35	
3103	Fachliteratur, Zeitschriften	4'470.00		4'770.00		3'397.25	
3103.01	Fachliteratur, Zeitschriften	2'370.00		2'670.00		1'510.45	
3103.51	Fachliteratur, Zeitschriften Schule Wynigen-Seeberg	2'100.00		2'100.00		1'886.80	
3104	Lehrmittel	200'200.00		183'900.00		179'889.50	
3104.51	Lehrmittel Schule Wynigen-Seeberg	144'200.00		136'550.00		136'137.10	
3104.52	Lehrmittel und Verbrauchsmaterial textiles und technisches	42'000.00		37'400.00		35'264.80	
3104.53	Lehrmittel und Verbrauchsmaterial Hauswirtschaft Schule	3'500.00		2'950.00		3'455.70	
3104.54	Lehrmittel und Verbrauchsmaterial Schulbibliothek Schule	10'500.00		7'000.00		5'031.90	
3105	Lebensmittel	33'300.00		31'700.00		31'062.75	
3105.01	Lebensmittel					15.30	
3105.51	Lebensmittel Hauswirtschaft Schule Wynigen-Seeberg	8'100.00		6'500.00		9'899.10	
3105.52	Lebensmittel Mittagstisch Schule Wynigen-Seeberg	25'200.00		25'200.00		21'148.35	
3109	Übriger Material- und Warenaufwand	50'500.00		80'500.00		40'883.05	
3109.02	Bau- und Unterhaltsmaterial für Privataufträge	40'000.00		70'000.00		30'565.00	
3109.03	Signalisation und Strassenmarkierungen	4'000.00		4'000.00		2'190.00	
3109.52	Verbrauchsmaterial Turn- und Sportgeräte Schule	6'500.00		6'500.00		8'128.05	
311	Nicht aktivierbare Anlagen	217'450.00		133'250.00		95'629.00	
3110	Büromöbel und Geräte	45'200.00		26'500.00		20'154.10	
3110.01	Anschaffung Büromöbel und Geräte	4'600.00		5'000.00		5'353.10	
3110.02	Anschaffung Mobilien und Einrichtungen	6'000.00		7'500.00		3'325.50	
3110.03	Anschaffung Mobilien und Einrichtungen Schule Wynigen-..	24'600.00		3'000.00		6'628.30	

Erfolgsrechnung

Gliederung nach Sachgruppen		Budget 2020		Budget 2019		Rechnung 2018	
		Aufwand	Ertrag	Aufwand	Ertrag	Aufwand	Ertrag
3110.05	Anschaffung Büromobiliar und Büromaschinen SDOE	4'500.00		6'000.00			
3110.11	Anschaffung Bücher	5'000.00		5'000.00		4'597.25	
3110.51	Anschaffung Büromobiliar und Büromaschinen Schule					249.95	
3110.70	Anschaffung Mobilien und Einrichtungen MWSt pflichtig	500.00					
3111	Maschinen, Geräte und Fahrzeuge	118'100.00		36'500.00		23'841.10	
3111.01	Anschaffung Maschinen, Geräte und Fahrzeuge	113'100.00		31'500.00		15'943.15	
3111.51	Anschaffung Maschinen, Geräte und Fahrzeuge, Apparate,					809.90	
3111.70	Maschinen, Geräte und Fahrzeuge MWST pflichtig	5'000.00		5'000.00		7'088.05	
3112	Kleider, Wäsche, Vorhänge	4'000.00		5'000.00		14'838.60	
3112.01	Kleider, Wäsche, Vorhänge	4'000.00		5'000.00		14'838.60	
3113	Hardware	45'950.00		52'550.00		22'341.50	
3113.01	Hardware	1'050.00		24'900.00		20'165.95	
3113.51	Anschaffung IT Hardware Schule Wynigen-Seeberg	44'900.00		27'650.00		2'175.55	
3118	Immateriellen Anlagen	2'000.00		11'700.00		13'824.70	
3118.01	Immaterielle Anlagen			9'700.00		13'424.80	
3118.51	Anschaffung IT Software und Lizenzen Schule Wynigen-Se..	2'000.00		2'000.00		399.90	
3119	Übrige nicht aktivierbare Anlagen	2'200.00		1'000.00		629.00	
3119.02	Anschaffung Turn- und Sportgeräte	1'000.00		1'000.00			
3119.11	Anschaffung Robidog und Hundemarken	1'200.00				629.00	
312	Ver- und Entsorgung Liegenschaften Verwaltungsverm..	186'900.00		189'500.00		175'063.25	
3120	Ver- und Entsorgung Liegenschaften Verwaltungsverm..	186'900.00		189'500.00		175'063.25	
3120.01	Ver- und Entsorgung Liegenschaften Verwaltungsvermögen	74'400.00		77'000.00		67'446.25	
3120.02	Ver- und Entsorgung, Heizung	82'500.00		82'500.00		80'640.20	
3120.03	Ver- und Entsorgung öffentliche Strassenbeleuchtung	15'000.00		15'000.00		14'058.95	
3120.70	Ver- und Entsorgung Liegenschaften VV MWST pflichtig	15'000.00		15'000.00		12'917.85	
313	Dienstleistungen und Honorare	807'700.00		743'020.00		596'612.74	
3130	Dienstleistungen Dritter	547'950.00		542'720.00		494'427.39	
3130.01	Porti, Telefon, Internet	43'650.00		48'850.00		37'069.48	
3130.02	Mitglieder- und Verbandsbeiträge	8'150.00		7'370.00		7'148.30	
3130.03	Aufwandgebühren Gemeindeschreiberei	5'000.00		5'000.00		4'979.10	
3130.04	Aufwandgebühren Bauwesen	22'500.00		16'000.00		17'569.30	

Erfolgsrechnung

Gliederung nach Sachgruppen		Budget 2020		Budget 2019		Rechnung 2018	
		Aufwand	Ertrag	Aufwand	Ertrag	Aufwand	Ertrag
3130.06	Kosten SBB Tageskarten	56'000.00		56'000.00		56'000.00	
3130.08	Betriebs- und Inkassogebühren	7'100.00		6'000.00		3'145.06	
3130.10	Dienstleistungen Dritter	32'150.00		41'700.00		31'840.25	
3130.11	Öffentliche Veranstaltungen, Kultur- und Sportanlässe	4'500.00		1'000.00		2'031.65	
3130.20	Schülertransporte	138'000.00					
3130.21	Schülertransporte Kappelen			30'000.00		26'969.85	
3130.22	Schülertransporte Mistelberg			34'000.00		34'087.25	
3130.23	Schülertransporte Rüedisbach			42'000.00		42'459.30	
3130.24	Schülertransporte Spezialunterricht	3'500.00		2'500.00		3'074.80	
3130.25	Schülertransporte Seeberg			34'000.00		32'267.85	
3130.35	Entsorgung Tierkadaver			54'000.00		56'210.75	
3130.51	Porti, Telefon, Internet Schule Wynigen-Seeberg	6'100.00		5'100.00		5'951.85	
3130.52	Schlussfeiern, Examen Schule Wynigen-Seeberg	6'000.00		8'300.00		4'766.35	
3130.53	übrige Anlässe Schule Wynigen-Seeberg	12'000.00		10'900.00		2'959.80	
3130.54	Dienstleistungen Dritter Schule Wynigen-Seeberg	4'900.00		5'900.00		4'689.20	
3130.55	Mitglieder- und Verbandsbeiträge	100.00		100.00		100.00	
3130.70	Dienstleistungen Dritter MWST pflichtig	22'300.00		18'000.00		5'031.55	
3130.71	Entsorgung Hauskehricht MWST pflichtig	80'000.00		80'000.00		80'904.60	
3130.72	Entsorgung Altglas- und Multisammelstelle MWST pflichtig	10'000.00		10'000.00		9'061.10	
3130.73	Entsorgung Grüngut MWST pflichtig	26'000.00		26'000.00		26'110.00	
3130.74	Entsorgung Tierkadaver MWST pflichtig	60'000.00					
3131	Planungen und Projektierungen Dritter	7'000.00		15'000.00			
3131.01	Planungen und Projektierungen Dritter	7'000.00		15'000.00			
3132	Honor.ext.Berater,Gutachter,Fachexp.etc.	173'700.00		107'600.00		31'679.40	
3132.01	Honorare externe Berater, Gutachter, Fachexperten	95'100.00		93'000.00		29'079.40	
3132.05	Honorare externe Berater, Gutachter, Fachexperten	3'000.00		3'000.00			
3132.51	Honorare externe Berater, Gutachter, Fachexperten Schule	75'600.00		11'600.00		2'600.00	
3133	Informatik-Nutzungsaufwand	5'500.00		6'500.00		5'264.20	
3133.01	Informatik-Nutzungsaufwand	5'500.00		6'500.00		5'264.20	
3134	Sachversicherungsprämien	55'850.00		56'500.00		51'384.85	
3134.01	Sachversicherungsprämien	55'670.00		56'320.00		51'384.85	
3134.51	Sachversicherungsprämien	180.00		180.00			
3136	Honorare privatärztlicher Tätigkeit	10'550.00		8'600.00		6'774.90	
3136.01	Honorare privatärztlicher Tätigkeit	9'450.00		7'500.00		6'774.90	
3136.51	Honorare privatärztlicher Tätigkeit	1'100.00		1'100.00			

Erfolgsrechnung

Gliederung nach Sachgruppen		Budget 2020		Budget 2019		Rechnung 2018	
		Aufwand	Ertrag	Aufwand	Ertrag	Aufwand	Ertrag
3137	Steuern und Abgaben	7'150.00		6'100.00		7'082.00	
3137.01	Steuern und Abgaben	7'150.00		6'100.00		7'082.00	
314	Baulicher Unterhalt im betrieblicher Unterhalt	549'800.00		556'600.00		483'817.40	
3140	Unterhalt an Grundstücken	70'000.00		69'200.00		66'493.55	
3140.01	Unterhalt an Grundstücken	51'000.00		51'000.00		51'447.20	
3140.11	Grabunterhalt Kommissionsgräber	15'000.00		15'000.00		13'694.60	
3140.12	Grabunterhalt Gemeinschaftsgrab	4'000.00		3'200.00		1'351.75	
3141	Unterhalt Strassen/Verkehrswege	172'200.00		186'500.00		145'527.75	
3141.01	Unterhalt Strassen / Verkehrswege	110'000.00		110'000.00		105'122.60	
3141.02	Unterhalt Wanderwege und Parkanlagen	2'200.00		1'500.00		569.00	
3141.03	Unterhalt öffentliche Beleuchtung	10'000.00		15'000.00		10'005.65	
3141.11	Schneeräumung, Winterdienst	50'000.00		60'000.00		29'830.50	
3143	Unterhalt übrige Tiefbauten	12'300.00		12'300.00		12'974.25	
3143.01	Unterhalt übrige Tiefbauten	2'300.00		2'300.00		3'931.50	
3143.70	Unterhalt übrige Tiefbauten MWST pflichtig	10'000.00		10'000.00		9'042.75	
3144	Unterhalt Hochbauten, Gebäude	281'300.00		274'200.00		243'652.15	
3144.01	Unterhalt Hochbauten, Gebäude	150'300.00		140'200.00		74'639.40	
3144.10	Unterhaltsbeiträge Stockwerkeigentümergeinschaft	61'000.00		65'000.00		29'723.75	
3144.11	Unterhalt Schulhaus Primarstufe	29'000.00		40'500.00		50'761.00	
3144.12	Unterhalt Schulhaus Oberstufe	8'000.00		10'500.00		26'717.60	
3144.13	Unterhalt Turnhalle	24'500.00		11'500.00		33'448.20	
3144.14	Unterhalt Schulhaus Kappelen	6'000.00		6'000.00		27'969.75	
3144.15	Unterhalt Schulraumprovisorium	2'500.00		500.00		392.45	
3149	Unterhalt übrige Sachanlagen	14'000.00		14'400.00		15'169.70	
3149.70	Unterhalt übrige Sachanlagen MWST pflichtig	14'000.00		14'400.00		15'169.70	
315	Unterhalt Mobilien u.immater.Anlagen	217'200.00		185'800.00		161'911.10	
3150	Unterhalt Büromöbel und Geräte	6'200.00		14'100.00		768.55	
3150.01	Unterhalt Büromöbel und -geräte	2'500.00		10'000.00		768.55	
3150.03	Unterhalt Schulmobiliar und Schulgeräte Schule zu Lasten ..	2'000.00		2'000.00			
3150.51	Unterhalt Schulmobiliar und Schulgeräte Schule	1'700.00		2'100.00			

Erfolgsrechnung

Gliederung nach Sachgruppen		Budget 2020		Budget 2019		Rechnung 2018	
		Aufwand	Ertrag	Aufwand	Ertrag	Aufwand	Ertrag
3151	Unterh.App.,Masch.,Geräte,Fahrz.,Werkz.	48'500.00		49'000.00		60'653.50	
3151.01	Unterhalt Apparate, Maschinen, Geräte, Fahrzeuge, Werkz..	46'500.00		47'000.00		57'831.55	
3151.03	Unterhalt Maschinen, Geräte, Fahrzeuge, Apparate, Werkz..					1'938.90	
3151.51	Unterhalt Maschinen, Geräte, Fahrzeuge, Apparate, Werkz..	2'000.00		2'000.00		883.05	
3153	Informatik-Unterhalt (Hardware)	3'500.00		4'000.00		1'740.15	
3153.01	Informatik-Unterhalt (Hardware)	500.00		1'000.00		80.85	
3153.51	Unterhalt IT Hardware Schule Wynigen-Seeberg	3'000.00		3'000.00		1'659.30	
3158	Unterhalt immaterielle Anlagen	155'000.00		114'700.00		96'519.80	
3158.01	Unterhalt immaterielle Anlagen	127'000.00		86'700.00		81'934.40	
3158.51	Unterhalt IT Software Schule Wynigen-Seeberg	28'000.00		28'000.00		14'585.40	
3159	Unterhalt übrige mobile Anlagen	4'000.00		4'000.00		2'229.10	
3159.02	Unterhalt Turn- und Sportgeräte	3'500.00		3'500.00		2'229.10	
3159.11	Unterhalt Robidog	500.00		500.00			
316	Mieten, Leasing, Pachten, Benützungsggeb.	66'020.00		43'520.00		68'604.35	
3160	Miete und Pacht Liegenschaften	42'520.00		42'520.00		42'441.00	
3160.01	Miete und Pacht Liegenschaften	42'520.00		42'520.00		42'441.00	
3161	Mieten, Benützungskosten Anlagen	23'500.00		1'000.00		26'163.35	
3161.01	Mieten, Benützungskosten Anlagen	500.00		1'000.00			
3161.51	Mieten, Benützungskosten Schule	23'000.00				26'163.35	
317	Spesenentschädigungen	112'150.00		96'800.00		63'309.95	
3170	Reisekosten und Spesen	21'350.00		21'450.00		20'198.20	
3170.01	Reisekosten und Spesen	18'350.00		18'450.00		18'466.25	
3170.51	Reisekosten und Spesen Schule Wynigen-Seeberg	3'000.00		3'000.00		1'731.95	
3171	Exkursionen, Schulreisen und Lager	90'800.00		75'350.00		43'111.75	
3171.51	Exkursionen, Schulreisen und Lager Schule Wynigen-Seeb..	73'550.00		60'300.00		39'276.65	
3171.52	Projektwochen Schule Wynigen-Seeberg	17'250.00		15'050.00		3'835.10	
318	Wertberichtigungen auf Forderungen	42'850.00		35'500.00		38'013.38	
3180	Wertberichtigungen auf Forderungen	17'300.00		20'300.00			
3180.11	Wertberichtigung gefährdete Steuern	17'300.00		20'300.00			

Erfolgsrechnung

Gliederung nach Sachgruppen		Budget 2020		Budget 2019		Rechnung 2018	
		Aufwand	Ertrag	Aufwand	Ertrag	Aufwand	Ertrag
3181	Tatsächliche Forderungsverluste	25'550.00		15'200.00		38'013.38	
3181.01	Tatsächliche Forderungsverluste	3'600.00		2'500.00		3'571.30	
3181.11	Forderungsverluste Steuern	21'300.00		12'700.00		33'960.73	
3181.70	Tatsächliche Forderungsverluste MWST pflichtig	650.00				481.35	
319	Verschiedener Betriebsaufwand	26'000.00		22'000.00		18'749.70	
3192	Abgeltung von Rechten	5'500.00		3'500.00		9'868.00	
3192.01	Abgeltung von Rechten	5'000.00		3'000.00		9'368.00	
3192.70	Abgeltung von Rechten MWST pflichtig	500.00		500.00		500.00	
3199	Übriger Betriebsaufwand	20'500.00		18'500.00		8'881.70	
3199.02	Gemeinderatskredit	20'500.00		18'500.00		8'881.70	
33	Abschreibungen Verwaltungsvermögen	545'700.00		588'830.00		485'950.10	
330	Sachanlagen VV	473'500.00		556'330.00		443'910.40	
3300	Planm.Abschreibungen Sachanlagen	473'500.00		556'330.00		443'910.40	
3300.01	Planmässige Abschreibungen Sachanlagen	17'000.00		17'000.00			
3300.11	Planmässige Abschreibungen Strassen / Verkehrswege VV	14'050.00		28'100.00		14'017.05	
3300.31	Planmässige Abschreibungen übrige Tiefbauten VV	6'100.00		10'300.00		6'192.05	
3300.41	Planmässige Abschreibungen Hochbauten VV	63'500.00		63'100.00		54'352.00	
3300.61	Planmässige Abschreibungen Mobilien VV	46'550.00		47'500.00		46'494.45	
3300.91	Planmässige Abschreibungen übrige Sachanlagen VV	3'500.00		64'900.00			
3300.95	Planmässige Abschreibungen altes VV	322'800.00		325'430.00		322'854.85	
332	Abschreibungen immaterielle Anlagen	72'200.00		32'500.00		42'039.70	
3320	Planm.Abschreibungen immat.Anlagen	72'200.00		32'500.00		42'039.70	
3320.01	Planmässige Abschreibungen immaterielle Anlagen	33'200.00				33'031.05	
3320.91	Planmässige Abschreibungen übrige immaterielle Anlagen	39'000.00		32'500.00		9'008.65	
34	Finanzaufwand	25'000.00		27'080.00		25'998.50	
340	Zinsaufwand	13'900.00		12'030.00		16'103.45	
3401	Verzins.kurzfr.Finanzverbindlichkeiten			100.00			
3401.01	Verzinsung kurzfristige Finanzverbindlichkeiten			100.00			

Erfolgsrechnung

Gliederung nach Sachgruppen		Budget 2020		Budget 2019		Rechnung 2018	
		Aufwand	Ertrag	Aufwand	Ertrag	Aufwand	Ertrag
3406	Verzins.langfr.Finanzverbindlichkeiten	10'000.00		8'000.00		11'225.00	
3406.01	Verzinsung langfristige Finanzverbindlichkeiten	10'000.00		8'000.00		11'225.00	
3409	Übrige Passivzinsen	3'900.00		3'930.00		4'878.45	
3409.01	Übrige Passivzinsen	3'900.00		3'930.00		4'878.45	
343	Liegenschaftenaufwand Finanzvermögen	1'100.00		2'050.00		622.90	
3431	Nicht baul.Unterhalt Liegenschaften FV	600.00		1'000.00		597.20	
3431.01	Nicht baulicher Unterhalt Liegenschaften FV	600.00		1'000.00		597.20	
3439	Übriger Liegenschaftsaufwand FV	500.00		1'050.00		25.70	
3439.01	Übriger Liegenschaftsaufwand FV	500.00		1'050.00		25.70	
349	Verschiedener Finanzaufwand	10'000.00		13'000.00		9'272.15	
3499	Übriger Finanzaufwand	10'000.00		13'000.00		9'272.15	
3499.11	Vergütungszinsen auf Steuern	10'000.00		13'000.00		9'272.15	
35	Einlagen in Fonds und Spezialfinanzierungen	195'200.00		178'850.00		206'215.00	
350	Einlagen in Fonds u.Spez.fin.im FK	19'050.00		9'850.00		23'849.85	
3502	Einlagen in Legate und Stiftungen	19'050.00		9'850.00		23'849.85	
3502.01	Einlagen in Legate und Stiftungen	19'050.00		9'850.00		23'849.85	
351	Einlagen in Fonds u.Spez.fin.im EK	176'150.00		169'000.00		182'365.15	
3510	Einlagen in Spezialfinanzierungen EK	176'150.00		169'000.00		182'365.15	
3510.01	Einlagen in Spezialfinanzierungen EK	5'850.00				11'977.25	
3510.02	Einlage in Rekultivierungsfonds Gemeinde	1'400.00		1'000.00		1'405.20	
3510.03	Einlage in Rekultivierungsfonds Grundeigentümer	1'400.00		1'000.00		1'422.95	
3510.11	Einlagen WE in Spezialfinanzierung Wasser	69'800.00		69'800.00		67'758.00	
3510.12	Einlagen WE in Spezialfinanzierung Abwasser	62'700.00		72'200.00		50'241.00	
3510.51	Einlagen WE aus Anschlussgebühren Wasser	5'000.00		5'000.00		7'078.75	
3510.52	Einlagen WE aus Anschlussgebühren Abwasser	30'000.00		20'000.00		42'482.00	
36	Transferaufwand	7'813'290.00		7'651'580.00		7'278'509.10	

Erfolgsrechnung

Gliederung nach Sachgruppen		Budget 2020		Budget 2019		Rechnung 2018	
		Aufwand	Ertrag	Aufwand	Ertrag	Aufwand	Ertrag
360	Ertragsanteile an Dritte	70'000.00		55'000.00		68'862.35	
3620	Ertragsanteile an Gde.u.Gde.verbände	70'000.00		55'000.00		68'862.35	
3602.01	Ertragsanteile an Gemeinden und Gemeindeverbände	70'000.00		55'000.00		68'862.35	
361	Entschädigungen an Gemeinwesen	3'479'240.00		3'326'640.00		3'102'870.60	
3611	Entschädigungen an Kantone u. Konkordate	3'052'400.00		2'868'000.00		2'720'615.35	
3611.01	Entschädigungen an Kantone und Konkordate	36'200.00		34'000.00		41'568.70	
3611.12	Gemeindeanteil LA Bildung	1'921'600.00		1'751'500.00		1'627'904.50	
3611.51	Gemeindeanteil LA Sozialhilfe	1'094'600.00		1'082'500.00		1'051'142.15	
3612	Entsch.an Gde. und Gde.verbände	426'840.00		458'640.00		382'255.25	
3612.01	Entschädigungen an Gemeinden und Gemeindeverbände	116'040.00		119'940.00		125'028.40	
3612.11	Gehaltskostenbeitrag an andere Gemeinden	17'700.00		48'700.00		16'922.45	
3612.12	Gehaltskostenbeitrag an Gemeindeverband Koppigen	282'500.00		282'000.00		232'304.40	
3612.50	Entschädigung Administration Sitzgemeinde	8'000.00		8'000.00		8'000.00	
3612.70	Entschädigungen an Gemeinden und Gemeindeverbände ..	2'600.00					
362	Finanz- und Lastenausgleich	385'700.00		388'000.00		385'284.00	
3621	Finanz- und Lastenausgleich an Kanton	385'700.00		388'000.00		385'284.00	
3621.61	LA neue Aufgabenteilung	385'700.00		388'000.00		385'284.00	
363	Beiträge an Gemeinwesen und Dritte	3'878'350.00		3'881'940.00		3'721'492.15	
3631	Beiträge an Kantone und Konkordate	680'800.00		662'240.00		625'792.00	
3631.01	Beiträge an Kantone und Konkordate	16'500.00		15'000.00		16'237.00	
3631.11	Gemeindeanteil LA Ergänzungsleistung	485'800.00		478'000.00		448'824.00	
3631.12	Gemeindeanteil LA Familienzulagen NE	12'500.00		8'240.00		8'775.00	
3631.13	Gemeindeanteil LA Öffentlicher Verkehr	166'000.00		161'000.00		151'956.00	
3632	Beiträge an Gemeinden und Gde.verbände	247'850.00		326'700.00		278'212.25	
3632.01	Beiträge an Gemeinden und Gemeindeverbände	50'450.00		52'550.00		51'205.05	
3632.11	Beiträge an Regionalkonferenz Emmental	22'700.00		22'700.00		20'925.05	
3632.12	Beiträge an Regionalen Sozialdienst Oesch-Emme	68'700.00		63'700.00		69'732.90	
3632.13	Schulbetrieb-/infrastrukturkosten an andere Gemeinden			85'750.00		32'156.00	
3632.70	Beiträge an Gemeinden und Gemeindeverbände MWST pfl..	96'000.00		92'000.00		95'720.65	
3632.71	Beitrag für Papiersammlung Schule Wynigen-Seeberg MW..	10'000.00		10'000.00		8'472.60	

Erfolgsrechnung

Gliederung nach Sachgruppen		Budget 2020		Budget 2019		Rechnung 2018	
		Aufwand	Ertrag	Aufwand	Ertrag	Aufwand	Ertrag
3634	Beiträge an öffentliche Unternehmungen	79'000.00		65'000.00		71'312.35	
3634.01	Beiträge an öffentliche Unternehmungen	6'000.00		6'000.00			
3634.02	Betriebsbeitrag Moonliner	3'000.00		4'000.00		2'450.00	
3634.11	Beitrag an Schwellenkorporation	70'000.00		55'000.00		68'862.35	
3635	Beiträge an private Unternehmungen	125'500.00		113'200.00		124'344.25	
3635.01	Beiträge an private Unternehmungen	3'500.00		1'200.00		4'050.00	
3635.02	Beiträge an Musikschule Region Burgdorf	122'000.00		112'000.00		120'294.25	
3636	Beitr.an priv.Organisat.o.Erwerbszweck	66'200.00		23'300.00		13'607.00	
3636.01	Beiträge an private Organisationen ohne Erwerbszweck	66'200.00		23'300.00		13'607.00	
3637	Beiträge an private Haushalte	2'679'000.00		2'691'500.00		2'608'224.30	
3637.01	Beiträge an private Haushalte	7'500.00		20'000.00		10'272.80	
3637.11	Wirtschaftliche Hilfe	2'500'000.00		2'500'000.00		2'437'802.30	
3637.13	Bevorschussungen	160'000.00		160'000.00		142'013.60	
3637.14	Vermittlung Erwachsenenlimente	11'500.00		11'500.00		18'135.60	
37	Durchlaufende Beiträge	650.00					
370	Durchlaufende Beiträge	650.00					
3701	Kantone und Konkordate	650.00					
3701.01	Kantone und Konkordate	650.00					
38	Ausserordentlicher Aufwand					177'669.40	
389	Einlagen in das Eigenkapital					177'669.40	
3894	Einlagen in finanzpolitische Reserven					177'669.40	
3894.01	Einlage in finanzpolitische Reserve					177'669.40	
39	Interne Verrechnungen	86'750.00		80'520.00		73'534.35	
390	Material- und Warenbezüge	3'400.00		2'900.00		3'701.75	
3900	Int.Verrechn.von Material- u.Warenbez.	3'400.00		2'900.00		3'701.75	
3900.01	Interne Verrechnung von Material- und Warenbezügen	3'400.00		2'900.00		3'701.75	
391	Dienstleistungen	39'100.00		35'750.00		36'081.90	

Erfolgsrechnung

Gliederung nach Sachgruppen		Budget 2020		Budget 2019		Rechnung 2018	
		Aufwand	Ertrag	Aufwand	Ertrag	Aufwand	Ertrag
3910	Int.Verr.von Dienstleistungen	39'100.00		35'750.00		36'081.90	
3910.01	Interne Verrechnung von Dienstleistungen	39'100.00		35'750.00		36'081.90	
392	Pacht, Mieten, Benützungskosten	900.00		400.00		290.00	
3920	Int.Verr.von Pacht,Mieten,Benützungsk.	900.00		400.00		290.00	
3920.01	Interne Verrechnung von Pacht, Mieten, Benützungskosten	900.00		400.00		290.00	
393	Betriebs- und Verwaltungskosten	43'250.00		41'400.00		33'391.00	
3930	Int. Verr. von Betriebs- u.Verwaltungsk.	43'250.00		41'400.00		33'391.00	
3930.01	Interne Verrechnung von Betriebs- und Verwaltungskosten	43'250.00		41'400.00		33'391.00	
394	Kalk.Zinsen u.Finanzaufwand	100.00		70.00		69.70	
3940	Int.Verr.von kalk.Zinsen u.Finanzaufw.	100.00		70.00		69.70	
3940.01	Interne Verrechnung von kalk. Zinsen und Finanzaufwand	100.00		70.00		69.70	
4	Ertrag		12'975'510.00		12'690'970.00		12'675'917.01
40	Fiskalertrag		4'239'000.00		4'134'000.00		4'224'774.15
400	Direkte Steuern natürliche Personen		3'500'700.00		3'415'000.00		3'514'567.70
4000	Einkommenssteuern natürliche Personen		3'218'000.00		3'121'500.00		3'210'415.25
4000.01	Einkommenssteuern natürliche Personen		3'192'500.00		3'141'000.00		3'186'685.05
4000.21	Nachsteuern und Bussen Einkommensteuern		5'000.00		10'000.00		2'283.75
4000.40	Aktive Steuerauscheidungen Einkommen		50'000.00		30'000.00		53'181.15
4000.50	Passive Steuerauscheidungen Einkommen		-30'000.00		-60'000.00		-31'510.65
4000.60	Pauschale Steueranrechnungen natürliche Personen		500.00		500.00		-224.05
4001	Vermögenssteuern natürliche Personen		256'700.00		268'000.00		262'294.60
4001.01	Vermögenssteuern natürliche Personen		256'700.00		273'000.00		260'830.05
4001.40	Aktive Steuerauscheidungen Vermögen		10'000.00		10'000.00		9'190.65
4001.50	Passive Steuerauscheidungen Vermögen		-10'000.00		-15'000.00		-7'726.10
4002	Quellensteuern natürliche Personen		26'000.00		25'500.00		41'857.85
4002.01	Quellensteuern natürliche Personen		25'000.00		25'000.00		40'720.20
4002.10	Quellensteuern ausserhalb der Ertragsabrechnung (BGSA,		1'000.00		500.00		1'137.65

Erfolgsrechnung

Gliederung nach Sachgruppen		Budget 2020		Budget 2019		Rechnung 2018	
		Aufwand	Ertrag	Aufwand	Ertrag	Aufwand	Ertrag
401	Direkte Steuern juristische Personen		242'500.00		261'000.00		209'995.35
4010	Gewinnsteuern juristische Personen		235'000.00		251'000.00		202'448.60
4010.01	Gewinnsteuern juristische Personen		140'000.00		151'000.00		128'080.65
4010.40	Aktive Steuerauscheidungen Gewinn		120'000.00		125'000.00		120'211.55
4010.50	Passive Steuerauscheidungen Gewinn		-25'000.00		-25'000.00		-45'843.60
4011	Kapitalsteuern juristische Personen		7'500.00		10'000.00		7'546.75
4011.01	Kapitalsteuern juristische Personen		3'000.00		6'000.00		-33.75
4011.40	Aktive Steuerauscheidungen Kapital		5'000.00		5'000.00		7'598.65
4011.50	Passive Steuerauscheidungen Kapital		-500.00		-1'000.00		-18.15
402	Übrige direkte Steuern		416'000.00		395'000.00		423'948.10
4021	Grundsteuern		275'000.00		275'000.00		272'157.10
4021.01	Grundsteuern		275'000.00		275'000.00		272'157.10
4022	Vermögensgewinnsteuern		125'850.00		100'000.00		140'267.90
4022.01	Vermögensgewinnsteuern		30'000.00		40'000.00		27'288.10
4022.10	Sonderveranlagungen		90'000.00		60'000.00		112'979.80
4022.81	Mehrwertabschöpfungen		5'850.00				
4024	Erbschafts- und Schenkungssteuern		10'000.00		10'000.00		7'326.85
4024.01	Erbschafts- und Schenkungssteuern		10'000.00		10'000.00		7'326.85
4029	Eingang abgeschriebene Steuern		5'150.00		10'000.00		4'196.25
4029.01	Eingang abgeschriebene Steuern		5'150.00		10'000.00		4'196.25
403	Besitz- und Aufwandsteuern		79'800.00		63'000.00		76'263.00
4033	Hundesteuer		7'500.00		8'000.00		7'400.65
4033.01	Hundetaxe		7'500.00		8'000.00		7'400.65
4039	Übrige Besitz- und Aufwandsteuer		72'300.00		55'000.00		68'862.35
4039.01	Übrige Besitz- und Aufwandsteuer		70'000.00		55'000.00		66'610.25
4039.02	Schwellentelle (Sonderfälle)		2'300.00				2'252.10
41	Regalien und Konzessionen		97'000.00		90'000.00		96'049.00

Erfolgsrechnung

Gliederung nach Sachgruppen		Budget 2020		Budget 2019		Rechnung 2018	
		Aufwand	Ertrag	Aufwand	Ertrag	Aufwand	Ertrag
412	Konzessionen		97'000.00		90'000.00		96'049.00
4120	Konzessionen		97'000.00		90'000.00		96'049.00
4120.01	Konzessionen		97'000.00		90'000.00		96'049.00
42	Entgelte		1'907'450.00		1'970'600.00		2'306'978.53
420	Ersatzabgaben		140'000.00		145'000.00		138'462.85
4200	Ersatzabgaben		140'000.00		145'000.00		138'462.85
4200.01	Ersatzabgaben		140'000.00		145'000.00		138'462.85
421	Gebühren für Amtshandlungen		55'000.00		78'000.00		52'137.24
4210	Gebühren für Amtshandlungen		55'000.00		78'000.00		52'137.24
4210.01	Gebühren für Amtshandlungen				13'000.00		
4210.03	Gebühren für Amtshandlungen Gemeindeschreiberei		12'000.00		16'000.00		11'816.54
4210.04	Gebühren für Amtshandlungen Bauwesen		40'000.00		45'000.00		37'864.05
4210.05	Gebühren für Amtshandlungen Finanzverwaltung		3'000.00		4'000.00		2'456.65
424	Benützungsgebühren u.Dienstleistungen		538'300.00		587'300.00		610'359.96
4240	Benützungsgebühren und Dienstleistungen		538'300.00		587'300.00		610'359.96
4240.01	Benützungsgebühren und Dienstleistungen		25'800.00		47'300.00		51'745.00
4240.11	Gebühren Kommissionsgräber		5'000.00		13'000.00		3'500.00
4240.12	Grundgebühren MWST pflichtig		221'000.00		261'000.00		264'495.55
4240.13	Verbrauchsgebühren MWST pflichtig		229'000.00		241'000.00		241'058.66
4240.50	Anschlussgebühren MWST pflichtig		33'000.00		23'000.00		46'450.00
4240.51	Anschlussgebühren Löschwasser MWST		2'000.00		2'000.00		3'110.75
4240.74	Benützungsgebühren und Dienstleistungen MWST pflichtig		22'500.00				
425	Erlös aus Verkäufen		90'400.00		78'750.00		65'548.90
4250	Verkäufe		90'400.00		78'750.00		65'548.90
4250.01	Verkäufe		89'900.00		78'250.00		65'168.90
4250.10	Einnahmen Inserate Infoblatt		500.00		500.00		380.00
426	Rückererstattungen		1'083'350.00		1'081'150.00		1'438'619.58
4260	Rückerstattungen und Kostenbeteiligungen Dritter		1'083'350.00		1'081'150.00		1'438'619.58

Erfolgsrechnung

Gliederung nach Sachgruppen		Budget 2020		Budget 2019		Rechnung 2018	
		Aufwand	Ertrag	Aufwand	Ertrag	Aufwand	Ertrag
4260.01	Rückerstattungen Dritter		149'600.00		104'300.00		262'208.84
4260.02	Rückerstattungen für Privataufträge MWST pflichtig pausch..		60'000.00		100'000.00		61'454.20
4260.10	Rückerstattungen SDOE		100.00				372.60
4260.11	Erträge und Rückerstattungen mit Inkassoprivileg		70'000.00		70'000.00		143'858.70
4260.12	Übrige Erträge (ohne Inkassoprivileg)		700'000.00		700'000.00		856'530.59
4260.13	Erträge Vermittlung Erwachsenenlimente		11'500.00		11'500.00		31'781.60
4260.31	Rückerstattung Altpapier MWST pflichtig		6'000.00		7'000.00		5'681.65
4260.32	Rückerstattung Altglas und PET MWST pflichtig		4'000.00		4'000.00		3'445.90
4260.33	Rückerstattung Grüngut MWST pflichtig		18'000.00		18'000.00		18'092.25
4260.34	Rückerstattung Tierkadaver				6'800.00		6'544.80
4260.35	Rückerstattung Alteisen MWST pflichtig		6'000.00		6'000.00		5'631.45
4260.51	Rückerstattungen Dritter Schule Wynigen-Seeberg		200.00		200.00		1'268.00
4260.53	Einnahmen Mittagstisch Schule Wynigen-Seeberg		43'000.00		48'000.00		41'669.00
4260.54	Schülerbeiträge ICT (Laptops) Schule Wynigen-Seeberg		8'250.00		5'250.00		
4260.74	Rückerstattung Tierkadaver MWST pflichtig		6'600.00				
4260.99	Rückerstattungen MWST frei		100.00		100.00		80.00
427	Bussen		400.00		400.00		1'660.00
4270	Bussen		400.00		400.00		1'660.00
4270.01	Bussen		400.00		400.00		1'660.00
429	Übrige Entgelte						190.00
4290	Übrige Entgelte						190.00
4290.01	Übrige Entgelte						190.00
43	Verschiedene Erträge		800.00		300.00		650.00
430	Verschiedene betriebliche Erträge		800.00		300.00		650.00
4300	Honorare privatärztlicher Tätigkeit		300.00		300.00		
4300.01	Rückerstattungen Honorare privatärztlicher Tätigkeit		300.00		300.00		
4309	Übriger betrieblicher Ertrag		500.00				650.00
4309.01	Übriger betrieblicher Ertrag		500.00				650.00
44	Finanzertrag		329'400.00		304'080.00		324'537.30
440	Zinsertrag		21'300.00		18'400.00		20'714.65

Erfolgsrechnung

Gliederung nach Sachgruppen		Budget 2020		Budget 2019		Rechnung 2018	
		Aufwand	Ertrag	Aufwand	Ertrag	Aufwand	Ertrag
4400	Marktwertanpassungen Wertschriften		50.00		200.00		1.60
4400.01	Zinsen flüssige Mittel		50.00		200.00		1.60
4401	Zinsen Forderungen und Kontokorrente		18'200.00		15'100.00		17'729.90
4401.01	Zinsen Forderungen und Kontokorrente		200.00		100.00		172.85
4401.11	Verzugszinsen auf Steuern		18'000.00		15'000.00		17'557.05
4409	Übrige Zinsen von Finanzvermögen		3'050.00		3'100.00		2'983.15
4409.01	Übrige Zinsen von Finanzvermögen		3'050.00		3'100.00		2'983.15
442	Beteiligungsertrag FV		7'500.00		7'500.00		7'186.00
4420	Dividenden		7'500.00		7'500.00		7'186.00
4420.01	Dividenden		7'500.00		7'500.00		7'186.00
443	Liegenschaftenertrag FV		25'100.00		25'040.00		24'313.70
4430	Pacht- und Mietzinse Liegenschaften FV		21'100.00		21'040.00		21'540.00
4430.11	Mietzinsen Wohnungen Verwaltungsgebäude		21'100.00		21'040.00		21'540.00
4439	Übriger Liegenschaftsertrag FV		4'000.00		4'000.00		2'773.70
4439.11	Übriger Liegenschaftsertrag Wohnungen Verwaltungsgebä..		4'000.00		4'000.00		2'773.70
444	Wertberichtigungen Anlagen FV		11'000.00		5'000.00		11'100.00
4440	Marktwertanpassungen Wertschriften		11'000.00		5'000.00		11'100.00
4440.01	Marktwertanpassungen Wertschriften		11'000.00		5'000.00		11'100.00
447	Liegenschaftenertrag VV		264'500.00		248'140.00		261'222.95
4470	Pacht- und Mietzinse Liegenschaften VV		205'200.00		191'040.00		196'016.80
4470.01	Pacht- und Mietzinse Liegenschaften VV		165'480.00		151'080.00		156'296.80
4470.10	Mietzinsen SDOE		39'720.00		39'960.00		39'720.00
4472	Vergüt.für Benützungen Liegenschaften VV		19'800.00		15'800.00		21'118.80
4472.01	Vergütung für Benützungen Liegenschaften VV		19'800.00		15'800.00		21'118.80
4479	Übrige Erträge Liegenschaften VV		39'500.00		41'300.00		44'087.35
4479.01	Übrige Erträge Liegenschaften VV		39'500.00		41'300.00		44'087.35

Erfolgsrechnung

Gliederung nach Sachgruppen		Budget 2020		Budget 2019		Rechnung 2018	
		Aufwand	Ertrag	Aufwand	Ertrag	Aufwand	Ertrag
45	Entnahmen Fonds u.Spezialfinanzierungen		133'350.00		104'210.00		93'678.85
451	Entnahmen aus Fonds u.Spez.fin.EK		133'350.00		104'210.00		93'678.85
4510	Entnahmen aus Spezialfinanzierungen d.EK		133'350.00		102'280.00		93'678.85
4510.01	Entnahmen aus Spezialfinanzierungen des EK		43'100.00		21'900.00		
4510.02	Entnahmen aus Rekultivierungsfonds Gemeinde		3'550.00		750.00		4'391.30
4510.04	Entnahmen aus Spezialfinanzierung Kommissionsgräber		9'900.00				10'124.90
4510.11	Entnahmen WE aus Spezialfinanzierung Wasser		74'800.00		74'630.00		74'836.75
4510.12	Entnahmen WE aus Spezialfinanzierung Abwasser		2'000.00		5'000.00		4'325.90
4511	Entnahmen aus Fonds EK				1'930.00		
4511.01	Entnahmen aus Fonds EK				1'930.00		
46	Transferertrag		6'181'110.00		6'007'260.00		5'555'714.83
461	Entschädigungen von Gemeinwesen		4'281'710.00		4'139'360.00		2'433'712.62
4611	Entsch. von Kantonen u. Konkordaten		2'496'700.00		2'434'900.00		800'311.27
4611.01	Entschädigungen von Kantonen und Konkordaten		700'600.00		601'900.00		617'847.82
4611.12	Prämienverbilligungen (KVG)						182'463.45
4611.51	Rückerstattungen LA Sozialhilfe		1'796'100.00		1'833'000.00		
4612	Entsch.v.Gemeinden u.Gde.verbänden		1'785'010.00		1'704'460.00		1'633'401.35
4612.01	Entschädigungen von Gemeinden und Gemeindeverbänden		471'010.00		498'960.00		481'799.50
4612.02	Entschädigung Schwellenkorporation / Gemeindeverwaltung		26'000.00		26'000.00		33'790.00
4612.03	Rückerstattungen Bodenverbesserungsgenossenschaft						1'125.00
4612.10	Rückerstattungen SDOE (Administration, Sekretariat,		42'000.00		42'500.00		37'406.30
4612.11	Gehaltskostenbeitrag von anderen Gemeinden		1'190'000.00		1'129'000.00		1'071'280.55
4612.50	Rückerstattungen Schule Wynigen-Seeberg (Administration,		8'000.00		8'000.00		8'000.00
4612.74	Entschädigungen von Gemeinden und Gemeindeverändern ..		48'000.00				
462	Finanz- und Lastenausgleich		1'288'200.00		1'321'500.00		2'563'499.26
4621	Finanz- u.Lastenausgl. v.Kantonen u.Konkordaten		685'200.00		714'500.00		1'940'733.26
4621.11	Rückerstattung LA Sozialhilfe						1'188'245.26
4621.51	FA Mindestaustattung		263'900.00		288'000.00		330'037.00
4621.61	FA geografisch-topografischer Zuschuss		407'000.00		412'000.00		408'332.00
4621.62	FA Soziodemografischer Zuschuss		14'300.00		14'500.00		14'119.00

Erfolgsrechnung

Gliederung nach Sachgruppen		Budget 2020		Budget 2019		Rechnung 2018	
		Aufwand	Ertrag	Aufwand	Ertrag	Aufwand	Ertrag
4622	Finanz-u.Lastenausgl.v.Gde.u.Gde.verbänden		603'000.00		607'000.00		622'766.00
4622.71	FA Disparitätenabbau		603'000.00		607'000.00		622'766.00
463	Beiträge von Gemeinwesen und Dritten		609'200.00		545'200.00		556'292.80
4631	Beiträge von Kantonen u. Konkordaten		82'500.00		84'000.00		114'107.00
4631.01	Beiträge von Kantonen und Konkordaten		72'500.00		74'000.00		101'003.05
4631.51	Beiträge von Kantonen und Konkordaten an Schule Wynig..						2'430.00
4631.61	Beiträge von Kantonen und Konkordaten MwSt pflichtig p..		10'000.00		10'000.00		10'673.95
4632	Beiträge von Gemeinden u.Gde.verbänden		499'200.00		433'700.00		414'964.80
4632.01	Beiträge von Gemeinden und Gemeindeverbänden				100.00		98.55
4632.11	Schulbetrieb-/infrastrukturkosten von anderen Gemeinden		227'400.00		218'500.00		234'251.85
4632.12	Beiträge vom Regionalen Sozialdienst Oesch-Emme						12'604.40
4632.51	Schulbetrieb-/infrastrukturkosten von Vertragsgemeinden		271'800.00		215'100.00		168'010.00
4634	Beiträge von öffentl.Unternehmungen		27'500.00		27'500.00		27'221.00
4634.01	Beiträge von öffentlichen Unternehmungen		27'500.00		27'500.00		27'221.00
469	Übriger Transferertrag		2'000.00		1'200.00		2'210.15
4699	Rückverteilungen		2'000.00		1'200.00		2'210.15
4699.10	Rückverteilung CO2-Abgaben		2'000.00		1'200.00		2'210.15
47	Durchlaufende Beiträge		650.00				
470	Durchlaufende Beiträge		650.00				
4707	Durchl. Beiträge v. priv. Haushalten		650.00				
4707.01	Durchlaufende Beiträge von privaten Haushalten		650.00				
49	Interne Verrechnungen		86'750.00		80'520.00		73'534.35
490	Material- und Warenbezüge		3'400.00		2'900.00		3'701.75
4900	Int. Verr. von Material- u. Warenbezügen		3'400.00		2'900.00		3'701.75
4900.01	Interne Verrechnung von Material- und Warenbezügen		3'400.00		2'900.00		3'701.75
491	Dienstleistungen		39'100.00		35'750.00		36'081.90

Erfolgsrechnung

Gliederung nach Sachgruppen		Budget 2020		Budget 2019		Rechnung 2018	
		Aufwand	Ertrag	Aufwand	Ertrag	Aufwand	Ertrag
4910	Int.Verr.von Dienstleistungen		39'100.00		35'750.00		36'081.90
4910.01	Interne Verrechnung von Dienstleistungen		39'100.00		35'750.00		36'081.90
492	Pacht, Mieten, Benützungskosten		900.00		400.00		290.00
4920	Int.Verr.von Pacht, Mieten,Benützungsk.		900.00		400.00		290.00
4920.01	Interne Verrechnung von Pacht, Mieten, Benützungskosten		900.00		400.00		290.00
493	Betriebs- und Verwaltungskosten		43'250.00		41'400.00		33'391.00
4930	Int.Verr.von Betriebs- u.Verwaltungsk.		43'250.00		41'400.00		33'391.00
4930.01	Interne Verrechnung von Betriebs- und Verwaltungskosten		43'250.00		41'400.00		33'391.00
494	Kalk. Zinsen und Finanzaufwand		100.00		70.00		69.70
4940	Int. Verr. v. kalk. Zinsen und Finanzaufwand		100.00		70.00		69.70
4940.01	Interne Verrechnung von kalk. Zinsen und Finanzaufwand		100.00		70.00		69.70
9	Abschlusskonten	26'510.00	801'680.00	45'290.00	626'190.00	85'061.06	
90	Abschluss Erfolgsrechnung	26'510.00	801'680.00	45'290.00	626'190.00	85'061.06	
900	Abschluss Erfolgsrechnung	26'510.00	801'680.00	45'290.00	626'190.00	85'061.06	
9001	Aufwandüberschuss		764'310.00		626'190.00		
9001.01	Aufwandüberschuss		764'310.00		626'190.00		
9010	Abschluss SF und Fonds im EK, Ertragsüberschuss	26'510.00		45'290.00		85'061.06	
9010.11	Abschluss SF Wasser, Ertragsüberschuss	26'510.00		32'110.00		54'163.05	
9010.12	Abschluss SF Abwasser, Ertragsüberschuss			5'330.00		28'536.25	
9010.13	Abschluss SF Abfall, Ertragsüberschuss			7'850.00		2'361.76	
9011	Abschluss SF und Fonds im EK, Aufwandüberschuss		37'370.00				
9011.12	Abschluss SF Abwasser, Aufwandüberschuss		19'570.00				
9011.13	Abschluss SF Abfall, Aufwandüberschuss		17'800.00				

Investitionsrechnung

Funktionale Gliederung		Budget 2020		Budget 2019		Rechnung 2018	
		Ausgaben	Einnahmen	Ausgaben	Einnahmen	Ausgaben	Einnahmen
00	INVESTITIONSRECHNUNG	1'654'000.00	1'654'000.00	1'671'000.00	1'671'000.00	1'720'200.65	1'720'200.65
0	Allgemeine Verwaltung	93'000.00		383'000.00		32'451.70	30'598.80
	Nettoausgaben		93'000.00		383'000.00		1'852.90
02	Allgemeine Dienste	93'000.00		383'000.00		32'451.70	30'598.80
	Nettoausgaben		93'000.00		383'000.00		1'852.90
022	Allgemeine Dienste	13'000.00		83'000.00		1'080.00	
0220	Allgemeine Dienste	13'000.00		83'000.00		1'080.00	
5200.01	Abacus Archivierung, dig. Visumskontrolle u. Update	13'000.00		13'000.00			
5200.02	Abacus Software HRM2, inkl. Anlagenbuchhaltung					1'080.00	
5200.03	IT Server Ersatz Verwaltung			70'000.00			
029	Verwaltungsliegenschaften	80'000.00		300'000.00		31'371.70	30'598.80
0290	Verwaltungsliegenschaften	80'000.00		300'000.00		31'371.70	20'098.80
5040.04	Erweiterung Räumlichkeiten SDOE					525.00	
5040.06	Umbau Büros Gemeindeverwaltung			300'000.00		260.00	
5040.07	Neuerstellung Parkplätze					30'586.70	
5040.08	Sanierung Liftanlage	80'000.00					
6340.02	Beiträge STWEG; Neuerstellung Parkplätze						20'098.80
0292	übrige Liegenschaften Verwaltungsvermögen						10'500.00
6310.01	Spritzenhaus; Subvention Kanton						10'500.00
1	Öffentliche Ordnung und Sicherheit, Verteidigung					246'778.10	15'500.00
	Nettoausgaben						231'278.10
15	Feuerwehr					246'778.10	15'500.00
	Nettoausgaben						231'278.10
150	Feuerwehr					246'778.10	15'500.00
1500	Feuerwehr					246'778.10	15'500.00
5060.01	Anschaffung TLF					171'141.70	
5090.01	Neuananschaffung Brandschutzjacken- und Hosen					75'636.40	
6350.01	Rückerstattung für altes TLF						15'500.00

Investitionsrechnung

Funktionale Gliederung		Budget 2020		Budget 2019		Rechnung 2018	
		Ausgaben	Einnahmen	Ausgaben	Einnahmen	Ausgaben	Einnahmen
2	Bildung	125'000.00		165'000.00		562'397.50	117'160.00
	Nettoausgaben		125'000.00		165'000.00		445'237.50
21	Obligatorische Schule	125'000.00		165'000.00		562'397.50	117'160.00
	Nettoausgaben		125'000.00		165'000.00		445'237.50
217	Schulliegenschaften	125'000.00		165'000.00		562'397.50	117'160.00
2170	Schulliegenschaften	125'000.00		165'000.00		562'397.50	117'160.00
5040.09	SH; Erstellung zusätzlicher Schulraum					295'030.30	
5040.11	TH Dorf; Sanierung Hauswirtschaftsküche	125'000.00		95'000.00			
5040.12	TH Dorf; Sanierung Allwetterplatz			70'000.00			
5060.01	SH, Möblierung Container KIGA und MS					24'609.65	
5200.51	Erneuerung ICT Schule Wynigen-Seeberg, Projektbegleitung					2'884.80	
5200.52	ICT Schule; Beschaffung					239'872.75	
6320.01	Beiträge andere Gemeinden ICT Projektbegleitung						1'225.00
6320.03	Beitrag andere Gemeinden ICT Beschaffung						101'985.00
6370.51	Schülerbeiträge Sek1 an Laptops						13'950.00
3	Kultur, Sport und Freizeit, Kirche						10'000.00
	Nettoeinnahmen					10'000.00	
34	Sport und Freizeit						10'000.00
	Nettoeinnahmen					10'000.00	
342	Freizeit						10'000.00
3420	Freizeit						10'000.00
6460.01	Verein Ferienheim Eriz - Rückzahlung Darlehen						10'000.00
5	Soziale Sicherheit	120'000.00	120'000.00	120'000.00	120'000.00	93'882.85	
	Nettoausgaben						93'882.85
56	Soziales Wohnungswesen	120'000.00	120'000.00	120'000.00	120'000.00	93'882.85	
	Nettoausgaben						93'882.85
560	Soziales Wohnungswesen	120'000.00	120'000.00	120'000.00	120'000.00	93'882.85	
5600	Soziales Wohnungswesen	120'000.00	120'000.00	120'000.00	120'000.00	93'882.85	

Investitionsrechnung

Funktionale Gliederung		Budget 2020		Budget 2019		Rechnung 2018	
		Ausgaben	Einnahmen	Ausgaben	Einnahmen	Ausgaben	Einnahmen
5040.05	Junkerhuus, Sanierung Wohnungen Nr. 11 und 23			120'000.00		93'882.85	
5040.06	Junkerhuus, Sanierung Wohnungen	120'000.00					
6360.01	Beitrag Legat Junker; Sanierung Wohnungen		120'000.00		120'000.00		
6	Verkehr und Nachrichtenübermittlung	665'000.00	155'000.00	270'000.00		317'896.90	
	Nettoausgaben		510'000.00		270'000.00		317'896.90
61	Strassenverkehr	665'000.00	155'000.00	270'000.00		317'896.90	
	Nettoausgaben		510'000.00		270'000.00		317'896.90
615	Gemeindestrassen	665'000.00	155'000.00	270'000.00		317'896.90	
6150	Gemeindestrassen	665'000.00	155'000.00	270'000.00		317'896.90	
5010.03	Verlegung Fussweg Chappellenbach	50'000.00		50'000.00			
5010.04	Sanierung Strassenbeleuchtung Wynigen Dorf	20'000.00		20'000.00			
5010.10	Gemeindestrasse Abzw. Haselmatt-Beerigütsch-Hinter Breitslohn	315'000.00		200'000.00			
5010.13	Strassensanierung Kappelen-Grossmatt					188'099.65	
5010.15	Strassenbeschilderung ganzes Gemeindegebiet	20'000.00					
5010.16	Gemeindestrasse Rüedisbach, Abschnitt Abzw. Hursthaus-Brechershäusern	200'000.00					
5010.17	Strassenverlegung Wil	60'000.00					
5060.01	Traktor Werkhof (Ersatz)					129'797.25	
6310.01	Beitrag Kanton; Gemeindestrasse Abzw. Haselmatt-Beerigütsch-H.Breitslohn		155'000.00				
7	Umweltschutz und Raumordnung	376'000.00		458'000.00	80'000.00	284'658.80	8'876.00
	Nettoausgaben		376'000.00		378'000.00		275'782.80
71	Wasserversorgung			140'000.00		176'929.35	8'876.00
	Nettoausgaben				140'000.00		275'782.80
710	Wasserversorgung			140'000.00		176'929.35	8'876.00
7101	Wasserversorgung (Gemeindebetrieb)			140'000.00		176'929.35	8'876.00
5031.05	WV; Verlegung Wasserleitung Tannwaldmoosweg					128'511.00	
5031.08	WV; Ersatz Hauptleitung Bereich LS Lorraine 6					464.25	
5031.10	WV; Reparatur Wasserleitung Kappelenstrasse 43			80'000.00			
5031.11	WV; Erneuerung Schiebekappen Lorraine-Bahnhof					5'077.00	
5031.12	Grundwasserpumpwerk Wynigenmatte					9'259.90	

Investitionsrechnung

Funktionale Gliederung		Budget 2020		Budget 2019		Rechnung 2018	
		Ausgaben	Einnahmen	Ausgaben	Einnahmen	Ausgaben	Einnahmen
5031.13	WV; Reparatur Wasserleitung Kappelenstrasse 27					6'864.05	
5031.14	WV Dorf; Erneuerung Steuerung und Alarmierung			60'000.00			
5031.15	Ersatz Wasserleitung Kappelenstrasse 2 - 43					1'646.50	
5291.02	WV; Erweiterung GWP					25'106.65	
6310.03	Subvention; WV Erweiterung Generelle Wasserversorgungsplanung (GWP)						8'876.00
72	Abwasserentsorgung Nettoausgaben	370'000.00		310'000.00	80'000.00	61'803.65	
			370'000.00		230'000.00		275'782.80
720	Abwasserentsorgung	370'000.00		310'000.00	80'000.00	61'803.65	
7201	Abwasserentsorgung (Gemeindebetrieb)	370'000.00		310'000.00	80'000.00	61'803.65	
5032.04	Abwassersanierung Leggiswil					27'000.00	
5032.08	ARA; Übern. Abwasserleitung Grossmatt-Kappelen					17'110.90	
5032.09	ARA; Abwassererschli. Häckligen/Hohtannen Teilst. Grossmatt					3'697.80	
5032.10	Abwasser Werterhaltsinvestitionen	50'000.00		50'000.00			
5032.11	ARA; Abwassererschliessung Häckligen (Projektierung + Bau)			240'000.00	80'000.00	7'169.65	
5032.12	Sanierung Schachtabdeckungen Lorraine-Bahnhof					6'825.30	
5032.14	ARA; Abwassererschliessung Hofholz (Projekt + Bau)	300'000.00					
5292.01	Kanal TV-Aufnahmen	20'000.00		20'000.00			
73	Abfall Nettoausgaben					8'949.85	
							275'782.80
730	Abfall					8'949.85	
7301	Abfall (Gemeindebetrieb)					8'949.85	
5060.01	Abfall; Anschaffung neuer Container mit Schalldämmung					8'949.85	
79	Raumordnung Nettoausgaben	6'000.00		8'000.00		36'975.95	
			6'000.00		8'000.00		275'782.80
790	Raumordnung	6'000.00		8'000.00		36'975.95	
7900	Raumordnung allgemein	6'000.00		8'000.00		36'975.95	
5290.01	Ortsplanungsrevision 2015-2018	6'000.00		8'000.00		36'975.95	

Investitionsrechnung

Funktionale Gliederung		Budget 2020		Budget 2019		Rechnung 2018	
		Ausgaben	Einnahmen	Ausgaben	Einnahmen	Ausgaben	Einnahmen
8	Volkswirtschaft Nettoausgaben			75'000.00			
					75'000.00		
85	Industrie, Gewerbe, Handel Nettoausgaben			75'000.00			
					75'000.00		
850	Industrie, Gewerbe, Handel			75'000.00			
8500	Industrie, Gewerbe, Handel			75'000.00			
5290.01	Internet-Breitbanderschliessung Friesenberg, Ferrenberg			75'000.00			
9	Finanzen und Steuern Nettoeinnahmen	275'000.00 1'104'000.00	1'379'000.00	200'000.00 1'271'000.00	1'471'000.00	182'134.80 1'355'931.05	1'538'065.85
99	Nicht aufgeteilte Posten Nettoeinnahmen	275'000.00 1'104'000.00	1'379'000.00	200'000.00 1'271'000.00	1'471'000.00	182'134.80 1'355'931.05	1'538'065.85
999	Abschluss	275'000.00	1'379'000.00	200'000.00	1'471'000.00	182'134.80	1'538'065.85
9990	Abschluss	275'000.00	1'379'000.00	200'000.00	1'471'000.00	182'134.80	1'538'065.85
5900.01	Passivierte Einnahmen	275'000.00		200'000.00		182'134.80	
6900.01	Aktivierte Ausgaben		1'379'000.00		1'471'000.00		1'538'065.85

Investitionsrechnung

Gliederung nach Sachgruppen		Budget 2020		Budget 2019		Rechnung 2018	
		Ausgaben	Einnahmen	Ausgaben	Einnahmen	Ausgaben	Einnahmen
Investitionsrechnung		1'654'000.00	1'654'000.00	1'671'000.00	1'671'000.00	1'720'200.65	1'720'200.65
Investitionsausgaben		1'654'000.00		1'671'000.00		1'720'200.65	
50	Sachanlagen	1'340'000.00		1'285'000.00		1'232'145.70	
5010	Strassen/Verkehrswege	665'000.00		270'000.00		188'099.65	
5031	Tiefbauten Wasserversorgung			140'000.00		151'822.70	
5032	Tiefbauten Abwasserentsorgung	350'000.00		290'000.00		61'803.65	
5040	Hochbauten	325'000.00		585'000.00		420'284.85	
5060	Mobilien					334'498.45	
5090	Übrige Sachanlagen					75'636.40	
52	Immaterielle Anlagen	39'000.00		186'000.00		305'920.15	
5200	Software	13'000.00		83'000.00		243'837.55	
5290	Übrige immaterielle Anlagen	6'000.00		83'000.00		36'975.95	
5291	Wasserversorgung					25'106.65	
5292	Abwasserentsorgung	20'000.00		20'000.00			
59	Übertrag an Bilanz	275'000.00		200'000.00		182'134.80	
5900	Passivierte Einnahmen	275'000.00		200'000.00		182'134.80	
Investitionseinnahmen			1'654'000.00		1'671'000.00		1'720'200.65
63	Investitionsbeiträge f.eigene Rechnung		275'000.00		200'000.00		172'134.80
6310	Investitionsbeiträge von Kantonen u.Konkordaten		155'000.00		80'000.00		10'500.00
6320	Inv.beiträge von Gemeinden & Gde.verbände						112'086.00
6340	Inv.beiträge von öff.Unternehmungen						20'098.80
6350	Investitionsbeiträge privaten Unternehmungen						15'500.00
6360	Inv.beiträge von priv.Org.o.Erwerbszweck		120'000.00		120'000.00		
6370	Investitionsbeiträge private Haushalte						13'950.00
64	Rückzahlung von Darlehen						10'000.00
6460	Rückz.v.Darlehen an priv.Org.o.Erwerbsz.						10'000.00
69	Übertrag an Bilanz		1'379'000.00		1'471'000.00		1'538'065.85
6900	Aktivierete Ausgaben		1'379'000.00		1'471'000.00		1'538'065.85
Nettoinvestitionen		1'104'000.00		1'271'000.00		1'355'931.05	